



Brieselang-App
herunterladen

Brieselang

Mit den Ortsteilen Bredow & Zeestow

kompakt

23. Ausgabe 2022/23

Kostenlos in
die Haushalte



Blick in Brieselangs Zukunft: S. 14

Fernsehen prüft Politiker: S. 18

70 Jahre Grün-Weiss: S. 30



Mit aktuellen Informationen, Plänen und wichtigen Unternehmen

Volkswagen Automobile Berlin GmbH

Ihr Mobilitätspartner in Berlin und Brandenburg.

Nauen



Tegel



Pankow



Spandau



Charlottenburg



Marzahn



Tempelhof



Zehlendorf



Potsdam



Volkswagen Automobile Berlin GmbH



SKODA



SEAT



CUPRA



Audi
Service

Charlottenburg

Franklinstraße 5
10587 Berlin

Tempelhof

Oberlandstraße 40-41
12099 Berlin

Marzahn

Marzahner Chaussee 234
12681 Berlin

Spandau

Am Juliesturm 10
13599 Berlin

Tegel

Berliner Straße 68
13507 Berlin

Zehlendorf

Goerzallee 251
14167 Berlin

Pankow (SEAT Zentrum)

Prenzlauer Promenade 46
13089 Berlin

Potsdam

Gerlachstraße 47-49
14480 Potsdam

Nauen

Hamburger Straße 34
14641 Nauen

www.vw-ab.de



Zukunft in weiblicher Hand?

Wie sieht die Zukunft in der kleinen Luchgemeinde Brieselang aus? Darüber macht sich nun in „amtlichem Auftrag“ eine ungewöhnliche Frau Gedanken. Sie hat sich von der Rinderzüchterin zur Internet-Fachfrau entwickelt und war unter anderem für die Möglichkeit, neue Autos von zuhause aus zulassen zu können, federführend im Einsatz.

Brieselang hat aber noch viel mehr zu bieten. So gibt es jetzt sogar ein eigenes Fernsehen im Ort, wo Politikern auf den Zahn gefühlt wird. Auf dem „Zahnfleisch“ kommt außerdem oft daher, wer Details über die Geschichte erfahren will. Dies mussten die

Verantwortlichen von unserem Fußballverein erkennen. „Grün-Weiss Brieselang“ feierte nämlich 70. Jubiläum, doch von einer Chronik ist man weit entfernt. Spannend ist außerdem, was ein Waschmaschinen-Entwicklungsingenieur zu bieten hat. Er ist mit Ehefrau und einer Geigerin unterwegs, um mit einem ungewöhnlichen, breiten Spektrum an Musik zu verwöhnen. Weil er fremden Klavieren nicht traut, schleppt er sein eigenes dazu mit!

„Brieselang kompakt“ hat also in dieser nunmehr 23. Jahresausgabe eine ganze Menge spannender Einblicke zu bieten. Dies gilt ebenso für die Berichte über Firmen und Praxen. Schließlich sind diese fürs tägliche Leben überaus wichtig. Die Informationen aus diesem Heft sind wieder wie gewohnt im weltweiten Netz unter „www.Brieselang-Internet.de“ und über die beliebte Brieselang-App für alle gängigen Smartphones und Tablets abrufbar.

Die nächste Ausgabe erscheint im Sommer 2023. Bis dahin wünsche ich Ihnen viel Interesse an diesem „Brieselang kompakt“.

Ihr Bürgermeister

Ralf Heimann

Mobiler Service auf einen Blick

Benötigt man eine wichtige Rufnummer? Oder, will man Kontakt zu einem Verein oder Gemeindevertreter? Wann hat die Gemeindeverwaltung geöffnet? Oder sucht man die Rufnummer einer Schule? Dann möchte man schnell fündig werden. Das ermöglicht die Brieselang-App. Sie kann für iPhone, iPad, Smartphones und Tablets kostenlos geladen werden. Die App ist übersichtlich zu handhaben. Dort findet man zudem attraktive Angebote von Firmen aus diesem Heft.

Weitere Infos unter: www.Brieselang-Internet.de/Apps

6 Digitale Modellgemeinde

Rochaden im Rathaus und Baden ohne Eintrittskarte



14 Smarte Ideen
Wie soll die Zukunft von Brieselang aussehen?



18 Brieselang im Bild
„Politshow“ mit der Gleichstellungsbeauftragten

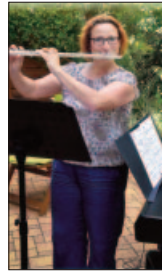

AKTUELLES

Vorwort	
Zukunft in weiblicher Hand? ..3	
Digitale Modellgemeinde	
Baden ohne Eintrittskarte6	
Smarte Zukunft	
Motorrad und Motivtorten ...14	
„Politshow“	
Fernsehen für Brieselang18	
Erlöserchor als Erlösung	
Von Barock bis Pop26	
70 Jahre Fußball	
Jubiläum mit vielen Rätseln..30	

INFOS & ADRESSEN

Gemeindeverwaltung.....9	
Gemeindevertreter17	
Bau, Handwerk, Service20	
Service-Liste28	
Vereine33	
Gesundheitsliste38	
Ärzte.....40	
Impressum44	
Wichtige Rufnummern.....44	

Was erledige ich Wo44	
Umgebungsplan.....53	
Straßenplan.....56	
Firmen von A bis Z.....58	

ALTENHEILKUNDE

Senioren im Blick	
Havelland Kliniken60	

APOTHEKE

Kompetente Beratung	
Post-Apotheke39	
Persönlich erreichbar	
Apotheke am Markt42	

AUTO & SERVICE

Gut unterwegs	
Volkswagen Automobile2	
Ohne Behördenstress	
Zulassungsdienst Teßmer ...29	
Hol- und Bringeservice	
Zulassungsdienst Winzler ...35	

FIRMEN von A bis Z

Alphabetisch sortiert.....58	
------------------------------	--

BAUEN & WOHNEN

Jungbrunnen für Möbel	
Restaurierung Paul Bell.....8	
Eleganter Bodenbelag	
Parkett Spielberg22	
Individuelle Konstruktionen	
CE Ehrecke Metallbau23	
Sicher zum Eigenheim	
Elbe-Haus Beratungsbüro24	
Vielseitige Malerarbeiten	
Malerbetrieb Sellenthin.....25	
Hilfe bei Ungeziefer	
Jürgen Zabel37	
Service für Haus und Hof	
Facility-Management.....58	

BESTATTUNG

Einfühlsamer Beistand	
Nossack-Bestattungen55	

BÜCHER

Lesen unter neuer Leitung	
Theodor Körner Buchhandlg.10	



26 Barock bis Pop
Erlöserchor als Erlösung

30 70 Jahre Fußball
Jubiläum mit vielen Rätseln



DACHDECKER

Verstärkung gesucht
Dachdeckermeister Nicol.....21
Im Notfall schnell vor Ort
Dachdeckerei Konradi22

ELEKTRO

Service rund um den Strom
El-Hei-Sa Bau GmbH.....24

FÄHRE

Stau umgehen
Autofähre Burchardi.....11

FAHRRÄDER

Professionelle Reinigung
Fahrradland Falkensee.....11

FREIZEIT & SPORT

Fitness für jedes Alter
Miniathleten e.V.16

FUSSPFLEGE

Hilfe kommt ins Haus
Mobile Fußpflege Kopmann..40

GARTEN

Gartengeräte und Reparatur
H. SACHSE.....8
Garten- und Landschaftsbau
Patrick Rückert.....21
Erden, Mulch, Kompost
Galafa GmbH.....22
Kompletter Gartenservice
Baumpflege Brieselang25

GASTRONOMIE

Elegantes Ambiente
Hotel-Restaurant Kronprinz.32

GLASEREI

Klarer Lehrberuf
Glaseri Bietz-Hoth.....24

HOLZSCHUTZ

Versierter Sachverständiger
Ingenieurbüro Bracht25

HÖRGERÄTE

Das Ohr im Blick
Hörgeräteakustik Czeszak ...38
Neues Hörerlebnis
Obsidian GmbH40
Kostenlos Gehör testen
Hörgeräte Meissner42

IMMOBILIEN

Makler mit Erfahrung
Sattelkow Immobilien21
Auf der sicheren Seite
Kastell-Immobilien59

INTERNET

Schnelles Internet
DNS:NET in Brieselang12
DNS:NET Internet Service...13

KAFFEE MASCHINEN

Ausgezeichneter Service
rent it - Mietservice36

KOSMETIK

Schönheit von Kopf bis Fuß
Sinailtics Wellnesscosmetic.43

NACHHILFE

Lernlücken schließen
Abacus-Nachhilfeinstitut.....10

PHYSIOTHERAPIE

Alles im Einklang
PhysioBalance Jait.....42

RECHT

Anwältin und Mediatorin
Rechtsanwältin Miethling....29
Arbeits- und Verkehrsrecht
Zutz & Hedwig35

SENIORENPFLEGE

Gut betreut im Alter
ASB-Seniorenwohnpark.....17

STEUERN

20 Jahre Erfahrung
Steuerberater Rolle29
Lehre im Steuerbüro
Splinter & Kollegen32
Achtung bei Kurzarbeit
Lohnsteuerhilfe e.V.34
Wichtige Weichenstellungen
Steuerberatung Ritter35
Beratung mit Rechtshilfe
HKF Hergenröther Kurka.....37

TAXI

Pünktlich ans Ziel
Taxi Schmidt11

TELEFON & INTERNET

Persönlich erreichbar
Easy-Phone Shop36

ZAHNARZT

Moderne Verfahren
Zahnarztpraxis Dr. Jung41



■ Baden im Nymphensee macht jetzt noch mehr Spaß, weil dafür kein Eintritt mehr erhoben wird. Für den Parkplatz muss man aber weiterhin bezahlen.

Rochaden im Rathaus und Baden ohne Eintrittskarte

Digitale Modellgemeinde

Brieselangs Bürgermeister hat offenbar zunehmend Spaß an Schach. Insbesondere Rochaden scheinen es ihm so sehr angetan zu haben, dass er sich damit sogar in seiner Dienstzeit beschäftigt!

Das Ergebnis: Während in vielen Verwaltungen frischer Wind durch teure Neueinstellungen angestrebt wird, „verschiebt“ **Ralf Heimann** einfach seine Fachleute auf neue Posten.

So ist **Bärbel Wittig** jetzt als „Smart City Managerin“ für die Digitalisierung im Rathaus und in der Gemeinde zuständig. „Im Land Brandenburg gibt es nur 30 vom Ministerium des Inneren für diese Aufgabe zertifizierte Personen. Die kleine Gemeinde Brieselang gehörte mit zu den ersten

Kommunen, die einen Zuschlag für dieses Modellprojekt erhalten haben“, erklärt der Bürgermeister den Hintergrund. Da trifft es sich gut, dass der Breitbandausbau gerade in vollem Gange ist.

Geld in zarten Händen

Bärbel Wittig hat Erfahrung in einem Rechenzentrum in Potsdam gesammelt und war zuletzt als Mitarbeiterin in der Abteilung Sitzungsdienst für die Gemeindevertreter im Einsatz.

Als Weiteres liegt die Zuständigkeit fürs liebe Geld in neuen zarten Händen. **Annett Winter** hat bisher als Personalchefin und Standesbeamtin im Rathaus gearbeitet. Sie löst **Thomas Lessing** ab, der den neuen Fachbereich „Bürger-service“ leitet. Dieser ist unter

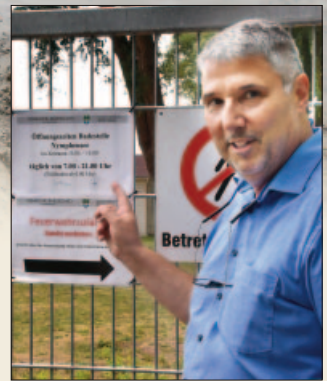

anderem für Kitas und Schulen zuständig. „Ich wollte damit Diskussionen um einen Interessenkonflikt vermeiden. **Thomas Lessing** war bisher als Kämmerer fürs Geld und zugleich für die Bildungslandschaft zuständig. Hier investieren wir viele Millionen. Also müsste er als Kämmerer einerseits Ausgaben möglichst gering halten und als Zuständiger für Schule und Kita andererseits dafür möglichst hohe Summen fordern“, beschreibt der Bürgermeister das bisherige Problem.

Schule kontra Sport?

Tatsächlich kaut die Gemeinde schwer an der Höher-

stufung der Oberschule zur Gesamtschule. Bisher waren es vier Klassenstufen, die mit der Mittleren Reife endeten. Nun gibt es sieben Klassen, die zum Abitur führen können. Die dafür nötige bauliche Erweiterung verschlingt Millionen-Summen und sorgte für großes Kopfzerbrechen bei den Gemeindevertretern und in der Verwaltung. Grund: Das neue Schulgebäude beansprucht Platz vor dem bisherigen Sportplatz von „Grün-Weiss Brieselang“, wofür Ersatz gefunden werden muss.

Vom Rathaus auf den Sportplatz

Während Bürgermeister Ralf Heimann von den „Freien Wählern“ mehrere kleinere Flächen im Ort verstreut dafür einrichten wollte, bestand der Verein unter seinem neuen Vorsitzenden **Michael Koch** und Alt-Bürgermeister **Wilhelm Garn** als Sprecher auf einer zentralen Arena. Beide sind CDU-Politiker. Sie hatten die Schulentwicklung mit viel Stolz mit angeschoben, inklusive der dadurch entstandenen Sportplatz-Probleme.

Hoffen auf Investor

Nach langem Hin und Her haben sich die Gemeindevertreter mit dem Verein auf ein Areal in Nähe der Autobahn geeinigt. „Dieses ist allerdings in Privateigentum. Der Investor möchte es nicht ohne Weiteres verkaufen und verbindet dies mit Wünschen an die von ihm angestrebte Wohnbebauung“, beschreibt Bürgermeister Ralf Heimann die Schwierigkeit. „Zudem müssten die bisherigen planerischen Weichenstellungen geändert werden.“



■ Angrenzend an die Turnhalle soll ein Container aufgestellt werden, um der Gesamtschule übergangsweise Erweiterung zu bieten.

Lernen im Container

Während die neue Arena also noch einige Stolpersteine vor sich hat, geht es mit der Schule flugs weiter. Um die Engpässe erst mal zu überbrücken, wird ein Container an der bisherigen Turnhalle aufgestellt.

„Hier bekamen wir erstaunlicherweise nach unserer Ausschreibung mehrere Angebote. Nun liegen die Kosten bei 3,6 Millionen Euro, das sind fast zwei Millionen weniger als veranschlagt war. Die Schule selbst befindet sich in der vorgeschriebenen europaweiten Ausschreibung. Wenn alles gut geht, sollte sie 2025 in

Betrieb gehen können“, so die Einschätzung von Ralf Heimann.

Neue Kita und freier See

So lange soll es mit der neuen Kita in Zeestow nicht dauern. Sie wird in Sichtweite der „Zeebra Grundschule“ entstehen und anfänglich Raum für 112 kleine Brieselanger haben. Ein Anbau für nochmals 50 Kinder ist bereits in fester Planung. „Dann hätten wir erstmals Platz für alle Kinder in diesem Alter“, atmet Ralf Heimann sichtbar auf. Gut atmen kann man natürlich immer am Nymphensee. Das geht nun sogar kostenlos, ►



■ Brieselangs Feuerwehrchef Marco Robitzsch und der Bredower Ortsvorsteher Sebastian Thom freuen sich übers neue Gebäude für die Floriansjünger im Ortsteil.

denn das Strandbad wurde Badestelle. „Damit entfällt die Verpflichtung, Rettungsschwimmer und Bademeister zu stellen. Die Gemeinde hat den See vom bisherigen privaten Pächter übernommen und kümmert sich mit dem Bauhof um Ordnung und Sauberkeit. Ein neuer Mitarbeiter ist in Ausbildung zum Rettungsschwimmer. Diskussionen gibt es allerdings mit Wünschen, den See als Ganzes zum Baden freizugeben. Dem stehen die Belange des Naturschutzes entgegen, an die wir uns halten müssen. Manche bemängeln außerdem das Schildermeer am Ufer. Dieses ist aber aus rechtlichen Gründen nötig. Wir wollen nicht wie Falkensee das Gewässer für die Öffentlichkeit sperren“, gibt

Ralf Heimann einen glasklaren Blick auf einen teilweise komplizierten Sachverhalt.

Warten aufs Löschfahrzeug

Ebenso wie am Nymphensee spielt Wasser in Bredow eine wichtige Rolle, ist es doch für die Feuerwehr essenziell. Hier freut sich **Marco Robitzsch** als Brieselangs „erster Floriansjünger“ zusammen mit dem Ortsbeirat unter Leitung von **Sebastian Thom** über das neue Gebäude. „Jetzt warten wir noch auf ein zusätzliches Löschfahrzeug. Dafür müssen erst die Fördermittel bewilligt werden.“ Dabei sind die freiwilligen Helfer vielfach gefragt. „Wir haben Hilfstransporte in die Ukraine mitgemacht und waren bei den aktuellen Waldbränden mit im Einsatz“, so Feuerwehrchef Marco Robitzsch.

Neues Rathaus?

Relativ unstrittig ist in der Gemeinde, dass endlich ein Rathaus gebaut werden soll, denn bisher zahlt die Verwaltung eifrig Miete. „Dieses Vorhaben hängt davon ab, ob die Investitionen in unserem Gewerbegebiet wie geplant erfolgen und Geld in unsere Kasse spülen. So sollen unter anderem ein Rechenzentrum mit einer Investitionssumme von 200 Millionen Euro sowie weitere Projekte mit einem Volumen von einer Milliarde Euro entstehen“, wagt der Bürgermeister einen Blick ins Wasserglas.

Dabei hat er einen wichtigen Trumpf in der Tasche: „Im Speckgürtel sind die Gewerbegebiete aktuell voll besetzt, wir sind die einzigen, die noch Platz haben!“

Gartengeräte mit Service



Ein Garten macht Freude und will gepflegt werden. In Brieselang hat man das große Glück, beim Team von „H. SACHSE“ Garten- und Baugeräte vieler Fabrikate zu

finden. Dazu zählen Rasenmäher und -traktoren, Häcksler, Heckenscheren, Kettensägen und Akku-geräte. Gebrauchsfähige Altgeräte werden in Zahlung genommen. Baumaschinen wie etwa Minibagger, Stampfer, Stromerzeuger oder Verdichterplatten können ebenso wie Gartengeräte repariert, gewartet und instandgesetzt werden. Es gibt außerdem Ersatzteile sowie Verschleißmaterial. Was nicht auf Lager ist, kann kurzfristig bestellt werden. Praktisch ist der Hol- und Bringeservice.

H. SACHSE

Bau-, Kommunal- und Landmaschinen
Gewerbering 2 • 14656 Brieselang OT Zeestow
Tel. 03 32 34/8 87 80 • Fax 03 32 34/8 87 86
E-Mail: info@sachse-kommunalmaschinen.de
www.sachse-kommunalmaschinen.de

Restaurierung vom Fachmann

In Falkensee ist **Gregor Chmielewski** mit seinem Fachwissen und viel Fingerspitzengefühl für Möbelrestaurierungen im Einsatz. Auf Wunsch kommt er zur Begutachtung vor Ort, erstellt einen unentgeltlichen Kostenvoranschlag, holt die Stücke in seine Werkstatt und bringt sie anschließend wieder zurück. Der Fach-



mann kümmert sich um Möbel und Holzobjekte vieler Epochen. Oft geht es dabei um beschädigte Oberflächen und holztechnische Überarbeitungen. Tische, Schränke und Bilderrahmen werden genauso mit Feingefühl aufgearbeitet wie die geliebte Kommode, Sekretäre, Vitrinen, Stühle, Vertikos oder andere antike Stücke. Gerne kann man zum Fachsimpeln oder um dem Experten über die Schulter zu schauen in seiner Werkstatt am Heizhaus in Falkensee vorbeikommen.

Restaurierungswerkstatt Paul Bell
Bahnhofstraße 49 b • 14612 Falkensee
Tel. 0 33 22/20 66 05 • www.paul-bell.de

Bürgermeister

Ralf Heimann 03 32 32/3 38 11

Sekretariat

Jenny Stegelmann 03 32 32/33 80

Stab des Bürgermeisters

Smart City Managerin

Bärbel Wittig 03 32 32/3 38 11 12

Stab Kommunikation

Leiter, Wahlleiter, Pressesprecher

Patrik Rachner 03 32 32/3 38 37

Sitzungsdienst

Rosalie Koller 03 32 32/3 38 96

Marion von Bresinski 03 32 32/3 38 49

Steve Wilke 03 32 32/3 38 41

Archiv, DMS Franziska Toth 03 32 32/3 38 14

Zentrale, Post, Büromaterial

Dagmar Schmies 03 32 32/33 80

Stab Recht

Leiterin, Justiziarin

Kathrin Samland 03 32 32/3 38 25

Vergabestelle

Julius Schnackenberg 03 32 32/3 38 62

Dana Schwarz

Stabsstelle Datenschutz

Datenschutzbeauftragte

Kristin Gajewski 03 32 32/3 38 13

Stab Administration

Leiter

Mike Marszalkowski 03 32 32/3 38 47

Michaela Marszalkowski 03 32 32/3 38 47

Stab Brandschutz und Feuerwehr

Leiter, Gemeindeführer

Marco Robitzsch 03 32 32/3 38 26

Fachbereich Bürgerservice

Leiter, 1. stellvertretender Bürgermeister

Thomas Lessing 03 32 32/3 38 15

Ordnungs- und Bürgeramt

SG-Leiter Matthias Gericke 03 32 32/3 38 21

Bürgerbüro, Gewerbemeldewesen

Jasmina Kovacevic 03 32 32/3 38 27

Christiane Thoms 03 32 32/3 38 38

Bürgerbüro, Fundbüro, Gewerbemeldewesen

Désirée Lehmann 03 32 32/3 38 54

Standesamt Claudia Pegel 03 32 32/3 38 55

Ordnungs- und Gewerbeverwaltung

Benny Gutkelch 03 32 32/3 38 28

Innen- und Außendienst

Rainer Gruhn 03 32 32/3 38 59

Christian Zylla 03 32 32/3 38 60

Außendienst Maik Krogmann 03 32 32/3 38 60

Soziales

SG-Leiter Thomas Lessing 03 32 32/3 38 15

Finanzierung Kita, öffentliche Spielplätze, Jugendarbeit, Bewirtschaftung

Thomas Achterberg 03 32 32/3 38 36

Nancy Schimpf 03 32 32/3 38 33

Betreuungsververtretung, Rechtsansprüche, Kostenübernahmen, Sporthallenvermietung

Sina Hefke 03 32 32/3 38 35

Sarah Winkelmann 03 32 32/3 38 34

Bibliothek

Leiterin Anja Rodes 03 32 32/3 38 95

Mingo Heide 03 32 32/3 38 95

FB Gemeindeentwicklung, Bauwesen

FB-Leitung, 2. stv. Bürgermeister

Uwe Gramsch 03 32 32/3 38 30

Querschnittsaufgaben

Bestattungswesen, Friedhöfe, Grünanlagen, Bausekretariat, Hausnummernvergabe

Daniela Petrik 03 32 32/3 38 82

Haushalt, Versicherungen, Schadensverfolgung

Bärbel Haumann 03 32 32/3 38 18

Unbebaute Grundstücke, Erschließungsbeiträge, Wirtschaftsförderung

Kristin Gajewski 03 32 32/3 38 13

Planung, Umwelt und Genehmigung

SG-Leiter Uwe Gramsch 03 32 32/3 38 30

Bauleitplanung und Bauantragsverfahren

Jessica Heßling 03 32 32/3 38 52

Jan Kaltenbach 03 32 32/3 38 31

Frank Schreiter 03 32 32/3 38 57

Umwelt, Klima, Gewässer, Natur und Deponien

Jessica Heßling 03 32 32/3 38 52

Nicole Drenkow 03 32 32/3 38 23

Baumschutz

Dirk Dankemeyer 03 32 32/33 80

Martin Drehmel 03 32 32/3 38 86

ÖPNV Uwe Gramsch 03 32 32/3 38 30

Fahrradverkehr

Jan Kaltenbach 03 32 32/3 38 31

Wirtschaftsförderung

Uwe Gramsch 03 32 32/3 38 30

Gemeindliche Infrastruktur

SG-Leiterin, Stellvertr. Fachbereichsleiterin

Liane Schöneich 03 32 32/3 38 58

Hochbau

Marko Brendel 03 32 32/3 38 22

Petra Dittrich 03 32 32/3 38 29

Liane Schöneich 03 32 32/3 38 58

Tiefbau

Anna Lyubchenko 03 32 32/3 38 86

Lisa Steck 03 32 32/3 38 51

Verwaltung, Instandhaltung der Liegenschaften.

SG-Leiter inkl. Bauhof und Hausmeister

Marko Haupt 03 32 32/3 38 40

Verwaltung bebaute Liegenschaften, offene Sport- und Freizeitanlagen

Anita Keitel 03 32 32/3 38 70

Verwaltung Dienstgebäude und Fuhrpark

Ricarda Scheefe 03 32 32/3 38 63

Fortsetzung S. 10

Verwaltung Straßen, Wege, Plätze, Medienträger/Energie	
Bettina Hanisch	03 32 32/3 38 67
Buchung, Unterstützung, Bausekretariat	
Roland Gramm	03 32 32/3 38 56
Bauhof	
Teamleiter Enrico Thom	03 32 32/33 80
Hausmeister	
Teamleiter Kai Wollmann	03 32 32/33 80
Kämmerei	
Komm. Sachgebietsleiterin und Kämmerin	
Annett Winter	03 32 32/3 38 20
Finanzen	
Anlagen- und Geschäftsbuchhaltg., Abschlüsse	
Annika Baehr	03 32 32/3 38 85
Anlagenbuchhaltung, Jahresabschlüsse, Finanzcontrolling	
Michaela Rölling	03 32 32/3 38 42
Haushalt, Kreditwesen, Spenden	
Sabine Wardyn	03 32 32/3 38 71

Kosten-/Leistungsrechnung, Umsatzsteuer	
Ariane Zeh	03 32 32/3 38 92
Kasse Leiterin Sabine Dierich	
stv. Ltg., Vollstr. Marcel Braun	03 32 32/3 38 24
Kasse, Zahlungsverkehr, Buchhaltung	
Kathrin Enderlein	03 32 32/3 38 39
Steuern	
Grundsteuer Brieselang	
Alexander Gimmel	03 32 32/3 38 43
Steuern	
Gewerbsteuer, Hundesteuer, Grundsteuer Ortsteile	
Martina Klos	03 32 32/3 38 19
Personalamt	
SG-Leiterin Annett Winter	03 32 32/3 38 20
Personalakten, Personalverwaltung, Zeiterfassung, Dienstreisen	
Ina Fenner	03 32 32/3 38 83
Lohnbuchhaltung, Bewerbermanagement, BGM	
Franziska Wittstock	03 32 32/3 38 64
Auszubildende	
Luisa Karg, Leah Lange, Vivienne Kühn	

Am Markt 3 • 14656 Brieselang • Tel. 03 32 32/33 80 • Fax 03 32 32/3 38 88 • E-Mail: info@brieselang.de

SPRECHZEITEN

Bürgermeister nach tel. Vereinbarung: 03 32 32/33 80

Bürgerbüro: Mo., Fr. 8-12 Uhr • Di. 8-12 und 14-18 Uhr • Do. 13-16.30 Uhr

Fachbereiche: Di. 14-18 Uhr • Fr. 8-12 Uhr • www.gemeindebrieselang.de • www.Brieselang-Internet.de

Lesen in allen Facetten



Die frischgebackene Filialleiterin **Juliane Gandert** weiß, wie der Bücherwurm tickt. In der „Theodor Körner Buchhandlung“ von **Matthias Voigt** bietet sie eine denkbar breite Auswahl. Dazu kommt die Beratung, die jedem hilft, der nur ungefähr weiß, was er sucht.

Das Sortiment lädt zum Stöbern und Probelesen ein. Zudem wird es immer wieder durch aufregende Veranstaltungen ergänzt. Dazu gehörte im August der „Manga Tag“. Die Buchhandlung ist außerdem von Januar bis Februar Veranstalter des Vorlesewettbewerbs. Über die Internetseite kann man aus einem Fundus von 4,5 Millionen Titeln auswählen. Das Gesuchte erhält man ohne Zusatzkosten für Porto oder Verpackung am nächsten Tag in der Buchhandlung.

Theodor Körner Buchhandlung
Mittelstraße 4 c • 14641 Nauen
Tel. 0 33 21/45 54 61

E-Mail: info@havelbuch.de • www.havelbuch.de

Exzellente Lernerfolge

Bequemer und effektiver kann man kaum lernen: **Joachim Scholz** bietet mit der Abacus-Nachhilfe Einzelunterricht zuhause an. Das bringt mit sich, dass die Lehrer Schwächen

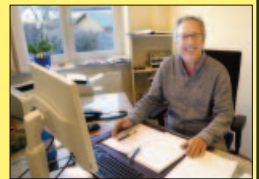

und Stärken sowie den Lernfortschritt genau im Blick haben. Damit ist der Nachhilfeunterricht sehr zielgerichtet. Die Abacus-Lehrer stehen für alle Fächer und Klassenstufen zur Seite.

Den Anfang macht ein kostenloses Beratungsgespräch, in dem die Probleme analysiert und Lösungsvorschläge gemacht werden. „Es gibt keine vorher festgelegte Vertragslaufzeit. Wenn nötig, kann der Unterricht phasenweise übers Internet erfolgen. Während der Sommerferien sind flexible Zeiten möglich“, erklärt Joachim Scholz.

Er kann auf eine beachtliche Erfolgsquote von 92 Prozent verweisen.

ABACUS-Nachhilfeinstitut Joachim Scholz
Ruppiner Straße 8 • 16766 Kremmen
Tel. 0 33 22/21 42 16 • Tel. 03 32 32/2 21 57
www.havelland.abacus-nachhilfe.de

FAHRRADLAND

cycleWash Ihre Waschanlage für das Fahrrad und das E-Bike

Schnellwäsche 9,99 €

- Shampooieren & entfetten
- grobe Schmutzentfernung
- Trocknung • schmieren

Basiswäsche 17,95 €

- Shampooieren & entfetten
- Intensivreinigung
- Trocknung
- Glanz- oder Matt-Politur (je nach Lackierung des Rahmens)
- schmieren

NEU!



Premiumwäsche 24,95 €

- Shampooieren & entfetten (Antrieb Komplettreinigung)
- Intensivreinigung • Trocknung
- Glanz- oder Matt-Politur
- Lotuseffektbehandlung
- Laufrad-, Naben- und Speichenreinigung • schmieren



03322/22286

14612 Falkensee
Bahnhofstr. 58

www.fahrradland-falkensee.de



Taxiservice mit Tradition

Seit über 20 Jahren ist der Taxiservice von **Gert Schmidt** in der Region sehr gefragt. Er führt den vor über 50 Jahren vom Vater gegründeten Betrieb weiter. Gert Schmidt überzeugt mit Freundlichkeit und immer guter Laune. Er befördert pünktlich zum Wunschziel. Oft geht es zum Flughafen oder Bahnhof. Außerdem erledigt er Fahrten für Firmen sowie Kurierdienste. „Zudem sind Daueraufträge möglich“, erklärt er eine weitere Option.

Zu dem breiten Service gehören Ausflugsfahrten, die er mit vielen Tipps und Hintergrundinformationen begleitet. Sein Rückholservice ermöglicht nach einem Restaurantbesuch eine sichere Heimkehr.

Taxi Gert Schmidt
Vorholzstraße 23 • 14656 Brieselang
Tel. 01 72/3 83 19 73

Fähre, die verbindet

Eine Fähre verbindet Menschen von hüben und drüben. Sie ist für so manch alteingesessene Brieselanger eine noch unbekanntere Erfahrung. Dabei ist die Fähre über die Havel zwischen Haken-



felde und Tegelort der schönste Weg in den Norden von Berlin. „Wir sind das ganze Jahr in Betrieb“, erklärt **Andreas Burchardi**, der in Nachfolge von Gründer **Wolfgang Burchardi** mit seiner Frau und dem sechsköpfigen Team den Betrieb weiterführt. Die Fähre befindet sich seit 1961 im Familienbesitz und pendelt alle zehn Minuten. Eine Überfahrt dauert keine fünf Minuten.

Betriebszeit ist im Sommer bis 20 Uhr und im Winter bis 19 Uhr. Los geht es jeweils um sechs Uhr sowie an Sams-, Sonn- und Feiertagen um acht Uhr.

Fährbetrieb W. & A. Burchardi
Aalemannufer 14 • 13587 Berlin-Spandau
Tel. 030/335 68 35 • Büro: Tel. 03322/1279 40
E-Mail: info@faehre-berlin.de
www.faehre-berlin.de

Superschnell im Internet

Brieselang hat Ende 2021 den Glasfaserausbau gesichert, indem eine Kooperationsvereinbarung mit der DNS:NET unterzeichnet wurde. Jetzt geht es nach gründlicher Planung und Abstimmung mit der Gemeinde richtig los.

Demnächst wird man in vielen Straßenzügen die Tiefbauunternehmen sehen, auf das Infomobil oder die Projektteams treffen. Das Ziel lautet: Glasfaser für ganz Brieselang!

Regionales Unternehmen

Brieselang hat sich bewusst für das Unternehmen von hier entschieden. DNS:NET ist in Brandenburg der größte alternative Breitbandversorger. Das Unternehmen wurde 1998 in Bernau bei Berlin gegründet. Mit Sitz in Berlin und Waltersdorf baut es seit Jahren unterversorgte Regionen mit eigenen Mitteln aus. Dies ermöglicht ein zügiges Tempo.

Start in die Zukunft

In Brieselang gab es am 10. August 2022 den feierlichen



■ Entsprechend einer Kooperationsvereinbarung stattet das regionale Unternehmen DNS:NET Brieselang per Glasfaser mit schnellem Internet aus. Das Infomobil lädt zur Beratung ein.



Einfach nachfragen

Beim Breitbandausbau gibt es zahlreiche Fragen zu den Verträgen, Bauplanung und Tiefbau bis hin zum Verlegen der Glasfaser ins Haus. Für alle Mieter, Grundstückseigentümer und Unternehmen steht die Infoseite „brieselang.einfach-schneller.net“ bereit. Dort finden sich persönliche Ansprechpartner für die Klärung von weiterführenden Details.

Weiterhin sind Informationsveranstaltungen in Brieselang vorgesehen. Zudem informiert die DNS:NET-Kundenbetreuung sowie eine eigene Bauherren-Hotline.

Kontakt

DNS:NET

Internet Service GmbH
Zimmerstraße 23 • 10969 Berlin

Infos und Vorbestellungen:

Tel. 0 30/66 76 54 44

E-Mail: neukunden@dns-net.de

Bauherren-Hotline:

Tel. 0 30/66 76 51 03

E-Mail: bauherren@dns-net.de

Beratung vor Ort:

PC-Hilfe Jens Gerhardt

Am Nest 10 • 14656 Brieselang

Tel. 03 32 32/3 23 11

E-Mail:

kontakt@pchilfe-brieselang.de

www.pchilfe-brieselang.de



■ Der Startschuss erfolgte im August 2022 vor dem „Märkischen Künstlerhof“, mit Bauamtsleiter Uwe Gramsch (2.v.l.), Bürgermeister Ralf Heimann (3.v.l.) und Smart-City-Managerin Bärbel Wittig (3.v.r.).

Highspeed-Internet made in Brandenburg



Ein Angebot der DNS NET Breitband Internet GmbH,
Zimmerstraße 23, 10969 Berlin

Wir bauen Gigabit-Glasfaser-Internet

Auch für Brieselang verfügbar!

Jetzt informieren und vorbestellen unter

030 66765 444 oder **neukunden@dns-net.de**



Glasfaser für alle.
www.dns-net.de

 **DNSNET**
Anschluss Zukunft.



■ Bärbel Wittig
blickt als neue
„Smart City Managerin“
in die Zukunft von
Brieselang.

Motorrad und Motivorten

Smarte Zukunft

Sie hat fünf Kinder, fährt Motorrad und hat Brandenburg unter anderem das Bürgerportal „Maerker“ beschert. Jetzt möchte das attraktive Energiebündel Brieselang in die Zukunft führen!

„Wir bauen im Ort Kitas und erweitern Schulen. Aber was passiert anschließend?

Die heutigen Kinder werden Erwachsene. Deren Eltern müssen oft nach der Kindererziehung ihre eigenen Eltern betreuen. Hat man das hinter sich, benötigt man vielfach selbst Unterstützung“, macht **Bärbel Wittig** auf häufige Lebenswege aufmerksam, wie man sie selbst erst mal gar nicht vor Augen hat.

Agile Senioren?

„Deshalb müssen wir uns beispielsweise darüber Gedanken machen, wie Wohnen in Brieselang in der Zukunft aussehen soll. Dazu gehört, dass wir Seniorenbetreuung brauchen. Ebenso wird es sinnvoll sein, dass wir im Ort Möglichkeiten für Rentner haben. Viele wollen sich nach Ende der Berufslaufbahn weiterentwickeln und beispielsweise Sprachen lernen. Da wäre dann die Volkshochschule gefragt, in Brieselang Kurse anzubieten. Es kann ja nicht sein, dass wir dazu nach Falkensee fahren müssen“, macht die frisch-gebackene „Smart City Managerin“ auf einen weiteren Problemkreis auf-

merksam. Ebenso sind ihr die heutigen Verhältnisse ein Anliegen: „Wir wollen, dass weniger Auto gefahren wird. Dann aber brauchen wir Alternativen“, hat sie ein weiteres Problem ausgemacht. „Das Ziel, Brieselang bis 2030 klimaneutral zu machen, ist eine große Herausforderung. Dazu müsste man beispielsweise bei allen Neubauten Solaranlagen installieren“, nennt sie noch einen Punkt.

Brücke für den Fortschritt

Mit Bärbel Wittig hat Brieselang im Zuge eines Modellprojekts einen von nur 30 in Brandenburg zertifizierten „Smart City Managern“. Deren Aufgabe ist es, Gemeinden und Städten Impulse für die Zukunft zu geben. Dabei gilt es, alle Beteiligten im Ort zusammenzubringen.

„Bürger, Wirtschaft, Politik und Verwaltung müssen jeweils Vorstellungen und Wünsche formulieren“, erklärt sie ihre „Brückenfunktion“. Dies soll in ein Zukunftskonzept münden. „Die Digitalisierung spielt dabei eine große Rolle. Es ist klasse, dass in Brieselang nun ein Glasfasernetz entsteht. Allerdings gibt es immer noch viele Bürger, die das Internet nicht nutzen. Diese müssen ebenfalls Zugang zu allen Informationen haben“, betont Bärbel Wittig, wie wichtig Doppelgleisigkeit hier ist.

Per Modem ins Internet

Die „Smart City Managerin“ kann viel Lebenserfahrung in ihre Tätigkeit einbringen. „Ich stamme aus Eisenhüttenstadt und habe ursprünglich Rinderzüchterin gelernt. Seit der Wende bin ich im öffentlichen

Dienst. Ich war ab 1992 bei der Ausländerbehörde in meiner Heimatstadt. Damals hatten wir gerade mal einen Computer pro Dienstzimmer. Den Umgang mit den Programmen mussten wir uns selbst beibringen. Später leistete ich mir einen eigenen Rechner, um die bisherige elektrische Schreibmaschine zu ersetzen und Spiele zu machen. Wir waren 2002 nach Wustermark gezogen. Dort hatten wir damals nicht mal einen Festnetzanschluss. Ins Internet ging es nur per Modem“, zeigt sie auf.

Digital-Pionierin

Die großen Rechner erlebte sie dann im damaligen „Landesbetrieb für Datenverarbeitung und Statistik“. Dort leistete sie Pionierarbeit. „In einem Team von erst zwei, dann drei Mitarbeitern haben wir als Ansprechpartner für die Kommunen E-Government-Projekte koordiniert, gesteuert und realisiert. Dazu gehört der ‚Maerker‘. Diesen haben wir in über 125 Kommunen auf den Weg gebracht und betreut.“ Dies ist eine Plattform, wo Bürger Infrastrukturprobleme wie Schlaglöcher oder Müll auf dem Gehweg melden. „Sie können dann genau nachvollziehen, wann das Amt das Problem gelöst hat“, beschreibt sie. Zudem war sie in der Arbeitsgruppe für Digitalisierung von Verwaltungsvorgängen tätig. „Wir haben es



■ Die attraktive 52-Jährige ist landesweit anerkannte Computerspezialistin und bringt ihr Wissen nun mit ins Rathaus ein.

endlich geschafft, dass Bürger in Brandenburg ihre Neuwagen übers Internet zulassen, sowie Autos an-, ab- und ummelden können. Weitere Vorgänge wie Einwohnermeldewesen müssen folgen“, erklärt sie.

Süße Verführungen

Der „Maerker“ führte sie übrigens nach Brieselang zur neuen Arbeitsstelle im Rathaus. Dort ist die 52-jährige verheiratete Mutter von fünf Kindern im Alter zwischen 19 und 36 Jahren jetzt aktiv, um Brieselang beizustehen, in eine strahlende Zukunft zu ziehen. Erster Schritt soll eine Bürgerbeteiligung werden, bei der Ideen gesammelt werden. Möglicherweise wird das eine überaus süße Veranstaltung, denn die neue „Smart City Managerin“ mit neun Enkeln nennt als eines ihrer zahlreichen Hobbys Motivtorten, die sie insbesondere für Freunde, Verwandte und die Familie kreiert!

Infos:

Tel. 03 32 32/3 38 11 12
www.gemeindebrieselang.de



■ Der „Brieselanger Miniathleten e.V.“ bietet ein vielfältiges Fitness- und Bewegungsprogramm. Hier können sich die Kleinen in verschiedenen Disziplinen, wie etwa Judo, austoben.



Viel Spaß und neue Kurse

In überaus kurzer Zeit haben sich die „Miniathletics“ rasant entwickelt. Mit nunmehr sensationellen 600 Mitgliedern gehören sie zu den größten Vereinen im Havelland.

Das beweist, dass **Andreas Senger** und Ehefrau **Katja Senger** genau das richtige Gespür hatten, als sie „Miniathletics“ gründeten. „Ursprünglich ging es um Mutter-Kind-Turnen. Daraus entstand der Name“, blicken sie zurück.

Fitness mit der Polizei

Katja Senger, die hauptberuflich Polizeibeamtin ist, und Andreas Senger, der als Sportlehrer bei der Polizei in Oranienburg tätig ist, begannen schon bald, das Spektrum zu erweitern. Mittlerweile gibt es für Kinder, Jugendliche und Erwachsene Möglichkeiten zum Trainieren. Neben der Halle in einem früheren Baumarkt steht eine überaus beliebte Freifläche zur Verfügung. Das Spektrum wird kontinuierlich an neue Entwicklungen angepasst. „So bieten wir jetzt zusätzlich ‚Bodyart‘ an.

Das ist ein neuer Fitness-Trend. Hier geht es um ein intensives Ganzkörpertraining, das auf den Grundlagen von **Robert Steinbacher** entwickelt wurde“, erklärt anschaulich der Vize-Vereinsvorsitzende **Karsten Groß**.

Pfunde ade!

Zum vielfältigen Bewegungsprogramm gehören Cross Athletics, FitGym oder „Pia’s F.A.T.“, wo überschüssige Pfunde gezielt abgebaut werden.

„Eine besondere Herausforderung, um seine Traumfigur zu erreichen, bietet unser Polesport. Das Training an der Stange und am Aerial-Hoop ist ein schweißtreibendes Athletikprogramm für

den ganzen Körper“, erklärt Katja Senger. Nach wie vor gibt es Kinder- sowie Eltern-Kind-Sport. Insbesondere Frauen fühlen sich bei Zumba und Pilates wohl.

Heiße Stunden

Klettern, Leichtathletik und Judo betonen, dass man klassischen Sportarten ebenfalls sehr aufgeschlossen ist. „Ab Herbst werden wir zusätzlich einen Saunabereich anbieten können“, macht Familie Senger Lust auf heiße Stunden bei kühler Witterung.

Brieselanger Miniathleten e.V.

Thälmannstraße 67

14656 Brieselang

Tel. 01 51/50 96 90 90

E-Mail:

info@brieselanger-athleten.de

www.brieselanger-athleten.de



■ Bei dem sportlichen Verein sind Kinder und Jugendliche willkommen.

Bürgermeister

Ralf Heimann Am Markt 3 ralf.heimann@gemeindebrieselang.de 03 32 32/3 38 11

Bürger für Brieselang, E-Mail: info@buerger-fuer-brieselang.de

Christian Achilles, Vors.	Nachtigallenweg 14	achilles@buerger-fuer-brieselang.de	03 32 32/2 06 73
Ines Buhrig	Wichernstraße 25	ines.buhrig@gmail.com	03 32 32/18 96 74
Carmen Frei	Lange Straße 62	schlenkerfrei@googlemail.com	03 32 32/13 99 55
Janina Lerch	Lenastraße 7	lerch65@gmail.com	03 32 32/22 51 51
Jörg Lorenz	Mendelssohnstraße 8	lorenzjoerg@yahoo.de	03 32 32/3 64 57
Thomas Vogel, GVV-Vors.	Pappelallee 60	th.vogel@freenet.de	03 32 32/22 87 55

CDU

Fabian Bleck, Vors.	Reuterstraße 6	bleck.fabian@t-online.de	01 60/1 54 05 12
Lennard Barth	Bahnstraße 4	barth.lennard@gmx.de	01 57/83 61 70 93
Friederike Heine	Parkweg 13 a	friederike.heine@asfs.de	01 60/1 51 42 95
Susanne Hoffmann-Kranich	keine Angabe	susanne-hoffmann@web.de	01 78/15 36 98

Die Linke

Heike Swillus, Vors.	Pappelallee 21 a	h-swillus@t-online.de	01 51/57 64 74 48
Antje Koch	Pausiner Weg 81	skantje@live.de	01 76/51 32 92 51

SPD

Norbert Jütterschenke, Vors.	Theodor Adorno Weg 13	n.juetterschenke@t-online.de	03 32 32/3 98 98
Aileen Jütterschenke	Fichtestraße 13 b	aileen.baumann@gmx.net	01 70/5 20 12 89

Bündnis 90/Die Grünen

Kai Nagel, Vors.	keine Angabe	kai.nagel@gruene-havelland.de	keine Angabe
Ilse-Dore Hahn	Fuggerweg 1	ilsedorehahn@gmail.com	01 71/3 80 03 88

Freie Wähler Brieselang

Harald Brockmann, Vors.	Carl Friedrich Benz Straße 27	harald-brockmann@t-online.de	03 32 32/2 28 86
Stefan Backhaus	Brieselanger Straße 21	diebackis@aol.com	01 63/1 56 00 90
Christian Bischoff	Simmelweg 27	christianbischoff2@googlemail.com	03 32 32/23 56 47
Christian Ehrecke	Bredower Straße 7 c	christian_ehrecke@ehrecke.com	01 75/2 28 02 84
Winfred Fritz	Erich Mühsam Straße 5	winfred.fritz@gmail.de	01 70/8 74 18 80

Es werden nur Mitglieder demokratischer Parteien genannt. Alle Adressen befinden sich in 14656 Brieselang.

ASB-Seniorenwohnpark Falkensee

www.asb-seniorenwohnpark-falkensee.de

Qualität durch Erfahrung

- kompetente, zuverlässige und umsichtige Pflege und Betreuung
- Förderung von Fähigkeiten unter Berücksichtigung der psychischen und physischen Ressourcen
- 126 stationäre Plätze (Einzelzimmer) in 14 Wohngruppen
- umfangreiches Rahmenprogramm
- langjährige und erfahrene Mitarbeiter
- im Grünen, aber dennoch verkehrsgünstig gelegen

Wir stellen ein

- Pflegekräfte
- Pflegeassistenten

Kontakt

ASB-Seniorenwohnpark Falkensee

Ruppiner Straße 20

14612 Falkensee

Telefon: 03322 258-0

E-Mail: seniorenwohnpark@asb-falkensee.de

Kommen Sie vorbei und lernen Sie uns persönlich kennen.

Wir freuen uns auf Sie!



■ Kathrin Neumann engagiert sich als Gleichstellungsbeauftragte vielfach in der Gemeinde.



■ Die Mutter von zwei Kindern hat immer neue Ideen. So stattete sie Tagesmütter mit Vorlesebüchern aus.

„Politshow“ mit der Gleichstellungsbeauftragten

Fernsehen für Brieselang

Politik verstehen

Schon bemerkt? Das kleine Brieselang „leistet“ sich ein eigenes Fernsehen!

Die Sendungen sind allerdings thematisch begrenzt: „Wir erörtern nach den Sitzungen der Gemeindevertretung, was dort besprochen und beschlossen wurde. Dazu sind jeweils Vertreter der Fraktionen eingeladen“, macht Kathrin Neumann aufmerksam. Sie gehört zu den „Machern“ und moderiert die Sendung. Dies sind oft spannende Diskussionen, abrufbar im Internet unter „www.birkeundnymphe.de“.

Damit führt die gebürtige Spreewälderin fort, was ihr als neue und erste ehrenamtliche Gleichstellungsbeauftragte der Gemeinde am Herzen liegt: „Kommunalpolitik betrifft uns alle und gestaltet unser Leben in der Gemeinde unmittelbar. Die wenigsten finden es allerdings spannend, die Beschlüsse im Amtsblatt zu lesen, weil diese oft nicht verständlich sind“, weiß sie. Die Diskussionsrunde, die als Video abgerufen werden kann, ermöglicht hingegen Einblicke,

die jeder versteht. „Zudem erkennt man die Positionen der einzelnen Fraktionen“, nennt die attraktive „Anne Will von Brieselang“ einen weiteren wichtigen Aspekt.

Einzige Bewerberin

Kathrin Neumann ist hauptberuflich Referentin im Berliner „Bundesministerium für Familie, Senioren, Frauen und Jugend“, das aktuell von der Grünen-Politikerin **Lisa Paus** geführt wird. „Als die ehrenamtliche Stelle einer Gleichstellungsbeauftragten ausgeschrieben wurde, hat mich das sofort angesprochen, da ich hier mein berufliches Wissen einbringen kann. Wir wohnen seit 2015 in Brieselang, weil uns die schöne Umgebung mit Wasser und viel Grün angesprochen hat. Ich wollte mich gerne in der neuen Umgebung engagieren“, beschreibt sie ihren Werdegang ins neue Ehrenamt.

Die Entscheidung für sie fiel den Gemeindevertretern nicht sehr schwer: „Ich war die einzige Interessentin“, schmunzelt Kathrin Neumann.

Babysitter-Mangel

Obwohl sie gerade mal etwas mehr als zwei Jahre „in Amt

und Würden“ ist, kann sie auf eine Reihe von Erfolgen verweisen. So hat sie erreicht, dass es in Brieselang eine Entschädigung für Betreuungskosten von Kindern oder pflegebedürftigen Angehörigen für ehrenamtliche Gemeindevertreter gibt. Dies hat aber bisher noch nicht den gewünschten Effekt gebracht: Demnach ist es sehr schwer, für diese Aufgabe zuverlässige Personen zu finden, wie die Mutter von zwei Kindern im Alter von vier und acht Jahren erkennen musste.

Deshalb plant sie, mit den Gleichstellungsbeauftragten der Nachbarkommunen hierzu Lösungen zu entwickeln. Mal sehen, ob es dann zu einem „Babysitter-Netzwerk“ kommt.

Fußball und Yoga

Dass sie ein großes Herz für Familie hat, zeigen weitere Aktivitäten. So stattete sie Tagesmütter in der Gemeinde mit einem Bücherpaket für deren Schützlinge aus. Sie freut sich über den Erfolg des letztjährigen Jugendprojekts, wo Zwölf- bis Fünfzehnjährige zusammenkamen, um ihre Wünsche an die Politik zu formulieren.

„Es war ein deutschlandweites Projekt, wo wir mit der höchsten prozentualen Teilnehmerquote punkten konnten. Brieselang hat insgesamt etwa 340 Jugendliche. 40 davon machten mit. Das Ergebnis sind unter anderem neue Parkbänke am Kanal als Treffpunkt für Heranwachsende“, erklärt sie. „Es wurde deutlich, dass Jugendliche sich aktiv an der Gestaltung der Gemeinde beteiligen wollen. Dies muss von der Verwaltung und Gemeindevertretung ernst genommen werden“, schlussfolgert sie nun.

Ehemann **Sebastian Riedel** teilt übrigens das Engagement für den Nachwuchs. Er trainiert junge Fußballer beim „SV Grün-Weiss“, während Kathrin Neumann lieber auf Yoga als „Sport“ setzt.

Dieses Familien-Engagement könnte noch so manche spannende Geschichte „ins Fernsehen“ bringen!

Infos:

Tel. 01 62/1 50 51 95
www.birkeundnymphede.de



■ Ein Ergebnis der Jugendbeteiligung ist der Treff am Kanal.

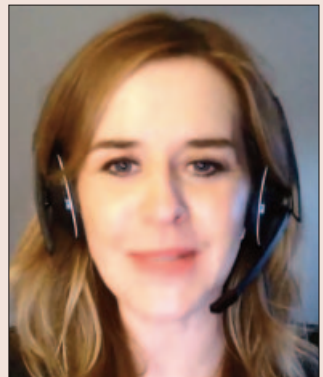

■ In ihrem Brieselang-TV lässt sie Gemeindepolitiker erklären und diskutieren, was vorher beschlossen wurde.

Bauelemente, Fenster, Türen

■ CE Ehrecke Metallbau GmbH

Bredower Straße 7 c
14656 Brieselang
Tel. 03 32 34/83 80
www.ehrecke.com, **S. 23**

Dachdecker

■ Dachdeckerei Andreas Konradi

Karl Marx Straße 30
14656 Brieselang
Tel. 03 32 32/2 34 25
Notdienst-Tel. 01 73/6 19 06 10
www.dachdeckerei-konradi.de, **S. 22**

■ Dachdeckermeister

Dirk Nicol GmbH

An der Falkenstraße 25
14656 Brieselang
Tel. 03 32 32/18 88 04
Tel. 030/53 11 22 17
www.dachhandwerk.net, **S. 21**

Eigenheim

■ Elbe-Haus

Beratungsbüro Berlin-Brandenburg
Döberitzer Weg 3
14624 Dallgow-Döberitz
Tel. 01 72/3 93 90 13
www.os.elbe-haus.de, **S. 24**

Elektro

■ El-Hei-Sa Bau GmbH

Forstweg 28
14656 Brieselang
Tel. 03 32 32/4 15 01
www.el-hei-sa.de, **S. 24**

Erden, Kompost

■ Galafa Erdenwerk

Nauener Straße 101
14612 Falkensee
Tel. 03 32 22/24 77 70
www.galafa.de, **S. 22**

Fußboden

■ Parkett Spielberg

Finkenkruger Straße 49
14612 Falkensee
Tel. 03 32 22/2 89 69 44
www.parkett-spielberg.de, **S. 22**

Gartenbau, Baumpflege

■ Baumpflege Brieselang

Wustermarker Straße 7
14656 Brieselang
Tel. 01 72/3 41 28 09
www.baumpflege-brieselang.de
S. 25

■ Garten- und Landschaftsbau

Patrick Rückert

Buchenstraße 9
14612 Falkensee
Tel. 0 33 22/23 26 66
www.galabau-rueckert.de, **S. 21**

Gartengeräte und -maschinen

■ H. SACHSE

Bau-, Kommunal- und Landmaschinen

Gewerbering 2
14656 Brieselang OT Zeestow
Tel. 03 32 34/8 87 80
www.sachse-kommunalmaschinen.de
S. 8

Glaserei

■ Glaserei-Bildrahmerei

Bietz-Hoth GmbH

Goethestraße 78
10623 Berlin-Charlottenburg
Tel. 030/3 13 01 11, **S. 24**

■ Glaserei-Bildrahmerei

Bietz-Hoth GmbH

J. F. Steege Siedlung 6
14656 Brieselang
Tel. 03 32 32/2 10 05
Notruf-Tel. 01 73/2 09 14 62
www.Glaserei-Bietz-Hoth.de, **S. 24**

Hauservice, Garten

■ Riedrich Facility-Management

Döberitzer Straße 51
14612 Falkensee
Tel. 03 32 22/23 97 39
www.riedrich-facility-management.de
S. 58

Immobilien

■ Kastell-Immobilien

Bahnhofstraße 83
14612 Falkensee
Tel. 03 32 22/20 48 90
www.kastell-immobilien.de, **S. 59**

■ Sattelkow Immobilien

Matthias Sattelkow
Forstweg 5
14656 Brieselang
Tel. 01 76/96 38 83 90
www.sattelkow-immobilien.de, **S. 21**

Internet

■ DNS:NET

Internet Service GmbH

Zimmerstraße 23, 10969 Berlin
Infos und Vorbestellungen:
Tel. 030/66 76 54 44
Bauherren-Hotline:
Tel. 030/66 76 51 03
Beratung vor Ort:
PC-Hilfe Jens Gerhardt
Tel. 03 32 32/3 23 11
www.pchilfe-brieselang.de
S. 12, 13

Malerei

■ Malerbetrieb André Sellenthin

Paul Mewes Damm 21
14656 Brieselang
Tel. 01 57/30 37 69 69, **S. 25**

Metallbau

■ CE Ehrecke Metallbau GmbH

Bredower Straße 7 c
14656 Brieselang
Tel. 03 32 34/83 80
www.ehrecke.com, **S. 23**

Möbel

■ Restaurierungswerkstatt

Paul Bell

Bahnhofstraße 49 b
14612 Falkensee
Tel. 03 32 22/20 66 05
www.paul-bell.de, **S. 8**

Sachverständiger Holzschutz

■ Sachverständiger für Holzschutz und Holztechnik

Tim Bracht

Wiesenstraße 46
14612 Falkensee
Tel. 03 32 22/8 50 89 03
Tel. 01 72/1 56 35 63
www.ibbracht.de, **S. 25**

Schädlingsbekämpfung

■ Allgemeine Schädlingsbekämpfung Jürgen Zabel

Elbeallee 33, 14612 Falkensee
Tel. 03 32 22/21 75 08
Tel. 01 51/40 07 73 97
www.schaedlingsbekaempfung-falkensee.de, **S. 37**

Firma eintragen

Unternehmen können sich über die Internetseite
www.Brieselang-Internet.de eintragen.

Ortskundiger Immobilienservice

Im neuen Haus möchte man sich dauerhaft wohlfühlen. Dafür sind viele Faktoren wichtig.

Matthias Sattelkow kennt als gebürtiger Brieselanger seine Gemeinde und die Region wie kaum ein anderer.

Seit 15 Jahren setzt er dieses Wissen als ortskundiger Immobilienmakler ein. „Es geht darum, Anbieter und Interessenten so zusammenzuführen, dass am Schluss alle dauerhaft zufrieden sind. Durch die Vermittlung eines Mak-

lers haben beide Seiten die Sicherheit, dass es später nicht zu Vertragsanfechtungen und Regressansprüchen kommt“, beschreibt Matthias Sattelkow die Vorteile einer Beauftragung.

In ihm hat man einen Fachmann, der nach dem Verkauf ebenfalls gerne unter die Arme greift. „Viele sind froh, Tipps bei der Suche nach Handwerkern zu bekommen“, weiß er. Die früheren Besitzer andererseits freuen sich oft, durch ihn zur neuen Wunschwohnung zu kommen.



■ Matthias Sattelkow ist gebürtiger Brieselanger und kann damit viel Ortskenntnis bei der Vermittlung von Immobilien einbringen.

Sattelkow Immobilien
Matthias Sattelkow
 Forstweg 5 • 14656 Brieselang
 Tel. 01 76/96 38 83 90
www.sattelkow-immobilien.de

Verstärkung fürs Dach



Das Dach schützt vor den Unbilden des Wetters und ist entscheidend für möglichst niedrige Heizkosten. Wärme steigt ja bekanntlich nach oben. Zudem ist es wichtig für die Optik eines Gebäudes.

Die Firma „Dachdeckermeister Dirk Nicol GmbH“ ist ein traditioneller Handwerksbetrieb, der mit über 27 Jahren Erfahrung und aktuellem Wissen ans Werk geht. Dirk Nicol sorgt mit seinem Team für die Eindeckung von Steildächern, die Abdichtung von Flachdächern, Dämmarbeiten, Metalleindeckungen, Dachbegrünung sowie Dachklempnerarbeiten und Reparaturen. Bei Sturmschäden helfen die Fachleute schnell und unkompliziert. Zur Verstärkung des Teams werden Dachdecker, -klempner und Zimmerer zur Festeinstellung gesucht.

Dachdeckermeister Dirk Nicol GmbH
 An der Falkenstraße 25 • 14656 Brieselang
 Tel. 03 32 32/18 88 04 • Tel. 0 30/53 11 22 17
www.dachhandwerk.net



Garten als Schmuckstück

Patrick Rückert hat sich auf repräsentative Außenanlagen sowie anspruchsvolle Wohlfühlgärten spezialisiert. Gestützt auf eine Berufserfahrung von drei Jahrzehnten kümmert er sich um die Gestaltung von Arealen mit Rasen, Anpflanzungen, Terrassen und Einfahrten. Dazu werden vor Ort sämtliche Möglichkeiten durchgesprochen. Patrick Rückert empfiehlt, computergesteuerte Bewässerung und Mähroboter von vornherein mit einzuplanen. Zudem ist er mit seinem Unternehmen vielfach für öffentliche Zufahrten in der Region im Einsatz.

Garten- und Landschaftsbau Patrick Rückert
 Buchenstraße 9 • 14612 Falkensee
 Tel. 0 33 22/23 26 66 • Fax 0 33 22/23 27 44
 E-Mail: info@galabau-rueckert.de
www.galabau-rueckert.de

Parkett und Dielen fürs Wohlfühlklima

Holz bindet das klimaschädliche CO₂. Schon das allein ist ein guter Grund für einen Bodenbelag aus dem Naturmaterial.

„Hinzu kommt, dass man damit ein gesundes Innenklima erreicht und Räumen ein gemütliches sowie elegantes Ambiente verleihen kann“, macht **Jörn Spielberg** aufmerksam.



■ Parkett und Dielen sind immer ein attraktiver Blickfang. Jörn Spielberg kümmert sich seit mehr als einem Vierteljahrhundert um den perfekten Fußboden aus dem Naturmaterial.

Er ist seit über 25 Jahren bewährter Ansprechpartner für hochwertige Holzfußböden unterschiedlichster Art. „Parkett und Dielen sind pflegeleicht und ideal für Allergiker geeignet“, nennt er wichtige Vorteile. Dabei sind die Möglichkeiten fast grenzenlos. Unterschiedliche Holzarten sowie verschiedene Farböle, Oberflächenbehandlungen und Verlegemuster ergeben zahlreiche Möglichkeiten. Ist ein Holzboden in die Jahre gekommen, kümmert sich der Fachmann um die schonende und staubarme Aufarbeitung, so dass man wieder lange Jahre Freude daran hat. Als Meisterbetrieb bildet er schon seit Jahren Lehrlinge für den Beruf des Parkettlegers aus und freut sich zudem auf Bewerbungen zur personellen Verstärkung für sein sechsköpfiges Team.

Parkett Spielberg • Jörn Spielberg
 Finkenkruger Straße 49 • 14612 Falkensee
 Tel. 0 33 22/2 89 69 44
 E-Mail: info@parkett-spielberg.de
www.parkett-spielberg.de

Dachdeckerei mit Notruf



Soll es ein Dach fürs neue Haus sein? Oder geht es darum, zu sanieren und neu einzudecken? Ist ein neues Dachfenster oder eine Gaube gefragt? Bei **Andreas Konradi** und seinem Dachdecker-Team ist man in professionellen

Händen. Seit nunmehr 27 Jahren erledigt er sämtliche Aufgaben rund ums Dach wie beispielsweise Wärmeschutz, Reparaturen sowie Holz- und Klempnerarbeiten. Bei Schäden am Dach durch Sturm oder Hagel sorgt der 24-Stunden-Notdienst für Soforthilfe. Wichtiges Markenzeichen sind Qualität und Kompetenz zu fairen Preisen!

Dachdeckerei Andreas Konradi
 Karl Marx Straße 30 • 14656 Brieselang
 Tel. 03 32 32/2 34 25 • Fax 03 32 32/2 34 26
 24-Stunden-Notdienst Tel. 01 73/6 19 06 10
www.dachdeckerei-konradi.de



Das Galafa Erdenwerk

Ihr Spezialist für mehr Freude am Gärtnern



ANNAHME
 Laub, Gras,
 Reisig,
 Stammholz,
 Stubben und
 Erden



ABGABE
 Kompost,
 Mulch,
 verschiedene
 Pflanzender und
 Bauzuschlagstoffe



**ZERTIFIZIERTE
 QUALITÄT**



galafa
 Erdenwerk

Galafa Erdenwerk
 Nauener Straße 101 • 14612 Falkensee
 Tel. 0 33 22/24 77 70 • info@galafa.de
www.galafa.de



- Ⓒ **Brand- und Einbruchschutz**
- Ⓒ **Rauchabzüge**
- Ⓒ **Tore und Torantriebe, Zäune**
- Ⓒ **Wintergärten, Vordächer**
- Ⓒ **Treppen, Edelstahlgeländer**
- Ⓒ **Fenster, Türen, Automatiktüren**
- Ⓒ **Industrie- und Garagentore**
- Ⓒ **Solar-Rollläden, Lichtkuppeln**
- Ⓒ **Markisen**

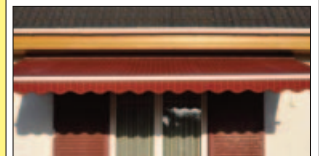
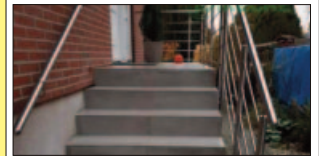

EHRECKE METALLBAU
...immer eine Idee mehr,
Wir haben die Fachkompetenz, die Sie brauchen.

CE Ehrecke Metallbau GmbH

Bredower Straße 7 c • 14656 Brieselang
Tel. 03 32 34/83 80 • Fax 03 32 34/8 38 29
E-Mail: christian_ehrecke@ehrecke.com
www.ehrecke.com

Unsere Leistungen im Überblick:

- Antennenanlagen
- Alarmanlagen
- Baustrominstallation
- Blitzschutzanlagen
- Daten- und Kommunikationsanlagen
- Elektroinstallationen für Haushalt und Gewerbe
- Wechselsprechanlagen
- Kompetente Beratung und fachgerechte Ausführung

Elektroanlagen **ELHEI-SA** GmbH BAU

El-Hei-Sa Bau GmbH Brieselang

Forstweg 28, 14656 Brieselang

Tel. 03 32 32/4 15 01

Fax 03 32 32/4 15 02

www.el-hei-sa.de, E-Mail: info@el-hei-sa.de



■ Von A wie Antennenanlage bis Z wie Zeitschaltuhr übernimmt das El-Hei-Sa-Team professionell sämtliche Elektroarbeiten.

Spiegel nach Maß



Glas ist ein beliebtes Gestaltungselement im Haus und in der Wohnung. Glasermeister **Stephan Morabel** ist damit beim Innenausbau sehr gefragt. Er fertigt Spiegel individuell

an und rahmt Bilder perfekt ein. Er stellt für Küchen Spritzschutz und für Bäder Ganzglasduschabtrennungen aus klarem oder satiniertem Sicherheitsglas bereit. Bei Glasbruch hilft der Fachbetrieb mit rascher Reparatur. Die „Glaserie Bietz-Hoth“ besteht mittlerweile in dritter Generation und gibt ihre Erfahrungen gern an Lehrlinge weiter.

Glaserei-Bildrahmerei Bietz-Hoth GmbH
Jochen Friedrich Steege Siedlung 6
14656 Brieselang • Tel. 03 32 32/2 10 05
Goethestraße 78 • 10623 Berlin-Charlottenburg
Tel. 0 30/3 13 01 11
Notruf-Tel. 01 73/2 09 14 62
www.glaserei-bietz-hoth.de
www.glas-reparatur.berlin

Sicher zum Eigenheim

Wer mit dem neuen Eigenheim glücklich werden will, braucht zuverlässige Partner.

„Wir erstellen allein in Berlin und Brandenburg rund 120 Häuser im Jahr. Bei uns sind Baubeginn, Festpreis und Bauzeit garantiert.

So werden Wohnträume risikolos und zuverlässig wahr“, überzeugt **Olaf Schlaak**. Er ist selbstständiger Vertriebsleiter von Elbe-Haus. Das Unternehmen konnte im August diesen Jahres sein 25. Jubiläum feiern und ist für individuelle Massivhäuser mit einer außergewöhnlichen Ausstattung, innovativen Gestaltungskonzepten sowie zukunftsweisenden, energieeffizienten Lösungen bekannt. Alle Projekte werden baubegleitend durch die Dekra geprüft.

„Wir suchen für unsere Bauherren ständig Grundstücke“, macht Olaf Schlaak weiter aufmerksam.

Elbe-Haus® Beratungsbüro Berlin-Brandenburg
Döberitzer Weg 3 • 14624 Dallgow-Döberitz
(im EKZ Havelpark, 2. OG)
Tel. 01 72/3 93 90 13 • www.os.elbe-haus.de



Baum- und Grünpflege aus Brieselang

Ist ein Baum in die Jahre gekommen oder von Parasiten befallen, bleibt einem meistens nur noch die Fällung.

Patrick Richter führt mit seinem Unternehmen „Baumpflege Brieselang“ alle Aufgaben rund um die schatten- und sauerstoffspendenden Gewächse durch. Dazu gehören Kro-



■ Patrick Richter sorgt für eine umfassende Baumpflege mit leisen Akkugeräten.

nenpflege, Totholzentfernung sowie, wenn nötig, Fällungen. Als ausgebildeter Baumkletterer kann er selbst dann aktiv werden, wenn kein Platz für Hebebühne oder Hubsteiger ist. Mit der Stubbenfräse sorgt er für eine gartenschonende Entfernung der Baumstümpfe. Bei seiner Arbeit setzt er vorwiegend auf umweltschonende und leise Akkugeräte. Bei dem Fachmann ist die komplette Objekt-pflege ebenfalls in guten Händen. Dazu gehören neben Bepflanzungen aller Art die mobile Gartenbewässerung sowie sämtliche Arbeiten, die im Hausumfeld anfallen. So ist er mit seinen Mitarbeitern für Wege und Zufahrten ebenso wie für Zäune und Terrassen im Einsatz. Dabei ist ihnen wichtig, optisch attraktive und gleichzeitig wetter- sowie frostsichere Lösungen zu schaffen.

Baumpflege Brieselang
 Wustermarker Straße 7 • 14656 Brieselang
 Tel. 01 72/3 41 28 09
 E-Mail: kontakt@baumpflege-brieselang.de
www.baumpflege-brieselang.de

Ingenieurbüro Bracht
 für Holzschutz und Holztechnik

- Holzschadenanalyse
- Holzschutzgutachten
- Bauberatung
- Sanierungskonzepte

**Sachverständiger für
 Holzschutz und Holztechnik
 Tim Bracht**

Wiesenstraße 46 • 14612 Falkensee
 Tel. 0 33 22/8 50 89 03
 Tel. 01 72/1 56 35 63
info@ibbracht.de • www.ibbracht.de

Vielseitiger Malerservice

Mit dem Malerservice von André Sellenthin ist man immer auf der sicheren Seite. Sein Ziel ist es, den Auftraggebern sparen zu helfen.

So spachtelt und schleift er Wände absolut glatt. Da-

durch wird Tapezieren überflüssig. Die Wände lassen sich immer wieder neu malern.

André Sellenthin ist pünktlich, zuverlässig und bringt in seine Arbeit eine Erfahrung aus mittlerweile über 25 Jahren ein. Selbstverständlich beherrscht er alle gängigen Techniken und setzt auf umweltverträgliche Farben für innen und außen. Der Maler aus Brieselang beschränkt sich auf das Notwendige und bietet keine unnötigen Arbeiten an. Seine Beratung ist ehrlich und kompetent. Ein Angebot bekommt man in kürzester Zeit.

Malerbetrieb André Sellenthin
 Paul Mewes Damm 21 • 14656 Brieselang
 Tel. 01 57/30 37 69 69



Erlöserchor als Erlösung

In der Erlöserkirche gab es die Erlösung, und zwar vom Singledasein! Ausgerechnet im Chor der Kirchengemeinde von Berlin-Lichtenberg funkte es zwischen zwei engagierten Sängern.

Das Ergebnis kann sich sehen lassen: Die Verliebten sind mittlerweile seit 20 Jahren ein Ehepaar. **Ulrike Ziechmann**, 49, und **Ricardo Ziechmann**, 54, erfreuen seit 2018 als „Duo Cariul“ Musikfreunde in Berlin und im Havelland. „Der Begriff

setzt sich aus Buchstaben unserer Vornamen zusammen“, verraten sie. Gleiches gilt jetzt für das „Trio Surabile“ als neue Formation der Musikbegeisterten. Denn nun verstärkt **Sabine Kattge**, ebenfalls aus Brieselang, die Gruppe.

Waschmaschinen-Entwickler

Ricardo Ziechmann stammt aus Grünheide östlich von Berlin. Sein Berufswunsch war Musiker. Er wurde Multi-instrumentalist, lernte Oboe, Klarinette und Klavier.



„Mit dem Musikstudium wurde es in der DDR aber nichts. Ich erlernte einen Beruf mit Abitur, wurde Schlosser. Nach der Wende konnte ich Maschinenbau studieren. Dies führte





mich schließlich in die Entwicklungsabteilung von Bosch-Siemens in Nauen.“ Dort war er für innovative Waschmaschinen zuständig!

Zauberhafter Garten

„Da lag es nahe, in Brieselang eine neue Heimat zu suchen“, geben sie Einblick in die Familiengeschichte. Ulrike Ziechmann hat ebenfalls einen eher technischen Beruf. Sie ist als Landschaftsplanerin in einem Berliner Büro tätig. Dabei merkt man die Liebe zur Natur sofort. Der reizvoll angelegte Garten fasziniert mit einer wohlgedachten Mischung von Obstbäumen, blühenden Stauden und idyllischen Ruheoasen. Musikalisch hat sie sich neben der Freude am Singen auf die Querflöte spezialisiert. Sabine Kattge ergänzt mit Violine die ungewöhnliche Gruppe.

Mistige Klaviere?

Das Trio besticht mit einem überaus vielseitigen Repertoire. „Wir haben schon mal Stücke von ‚Queen‘ für uns umgeschrieben und gespielt“, verblüffen sie. Dabei sind sie alle in klassischer Musik zuhause. Neu haben sie erst Jazz, dann Klezmer und Tango für

■ Der Erlöserchor hat Ulrike Ziechmann und Ricardo Ziechmann vom Singledasein erlöst. Für die Auftritte haben sie sich sogar ein transportables Klavier zugelegt. Im Verbund mit der Brieselanger Violinistin Sabine Kattge treten sie als „Trio Surabile“ auf.



sich entdeckt. „Südamerikanische und karibische Musik hat ebenfalls einen großen Reiz. Bei Klezmer ist faszinierend, dass hier Lachen und Weinen zusammenkommen“, beschreiben sie.

Ungewöhnlich an den Auftritten ist, dass sie sogar das „Klavier“ mitbringen. „99 Prozent der Instrumente, die in Kirchen oder Veranstaltungssälen stehen, sind verstimmt und taugen nichts. Deshalb habe ich mir ein E-Piano mit Boxen gekauft, mit dem der Klang perfekt ist“, verwundert Ricardo Ziechmann.

Musikalischer Nachwuchs

Übrigens können sie offenbar ihr Talent an den Nachwuchs weitergeben. Tochter **Clara Ziechmann** spielt Gitarre und Klavier. Sie ist in Brieselang bereits durch erfolgreiche Auftritte aufgefallen. „Unser Sohn **Jakob Ziechmann** wollte erst mal nichts von der Musik wissen. Jetzt, mit 18 Jahren, beginnt er, sich Gitarre mit Anleitungen aus dem Internet beizubringen“, freuen sich die



Eltern. Sicher hoffen sie insgeheim darauf, dass aus dem Trio eventuell mal ein Quintett wird. Schließlich würde dem stilistisch kaum etwas entgegenstehen: „Es gibt keine schlechte Musik, sondern nur schlecht gespielte. Bis auf Techno und Heavy Metal können wir mit fast allen Richtungen etwas anfangen“, locken sie mit ungewöhnlicher Breite.

Infos:

Tel. 03 32 32/2 37 45
www.trio-surabile.de
www.duo-cariul.de

Auto

■ Volkswagen Automobile Berlin GmbH

Oberlandstraße 40-41
12099 Berlin
Tel. 0 30/89 08 10 00
www.wv-ab.de.de
Weitere Standorte im Heft, **S. 2**

Bestattung

■ Nossack-Bestattungen

Bahnhofstraße 2 a
14612 Falkensee
Tel. 0 33 22/20 61 60
Tag und Nacht:
Tel. 0 33 22/2 84 20
www.nossack-bestattung.de, **S. 55**

■ Nossack-Bestattungen

Ketziner Straße 10
14641 Nauen
Tel. 0 33 21/4 64 20
Tag und Nacht:
Tel. 0 33 22/2 84 20
www.nossack-bestattung.de, **S. 55**

Bücher

■ Theodor Körner Buchhandlung

Mittelstraße 4 c
14641 Nauen
Tel. 0 33 21/45 54 61
www.havelbuch.de, **S. 10**

Fähre

■ Fährbetrieb W. & A. Burchardi

Aalemannufer 14
13587 Berlin-Spandau
Tel. 0 30/3 35 68 35
Tel. 0 33 22/12 79 40
www.faehre-berlin.de, **S. 11**

Fahrrad

■ Fahrradland Falkensee

Bahnhofstraße 58
14612 Falkensee
Tel. 0 33 22/2 22 86
www.fahrradland-falkensee.de
S. 11

Gastronomie

■ Hotel-Restaurant Kronprinz

Friedrich Engels Allee 127
14612 Falkensee
Tel. 0 33 22/2 49 70
E-Mail: info@hotel-kronprinz.de
www.hotel-kronprinz.de, **S. 32**

Kaffeeautomaten, Mietservice

■ rent it - Mietservice Ines Wangerin

Am Markt 3-5
14656 Brieselang
Tel. 03 32 32/2 17 75
www.rentit-mietservice.de, **S. 36**

Kfz-Zulassung

■ Kfz-Zulassungsdienst

Guido Teßmer
Friedrich Engels Allee 122
14612 Falkensee
Tel. 0 33 22/20 38 77
www.kfz-zulassung-falkensee.de
S. 29

■ Zulassungsdienst Briese_lang

Birgit Winzler
Thomas Müntzer Straße 14
14656 Brieselang
Tel. 01 57/86 79 54 84
E-Mail: bwinzler411@gmail.com
S. 35

Lohnsteuerhilfe

■ Lohnsteuerhilfe für Arbeitnehmer e.V.

Nina Goldstein
Lange Straße 165
14656 Brieselang
Tel. 03 32 32/18 99 73
E-Mail:
ngoldstein@lohnsteuerhilfe.net
S. 34

Nachhilfe

■ ABACUS-Nachhilfeinstitut Joachim Scholz

Ruppiner Straße 8
16766 Kremmen
Tel. 0 33 22/21 42 16
Tel. 03 32 32/2 21 57
www.havelland.abacus-nachhilfe.de
S. 10

Recht

■ Rechtsanwältinnen Zutz & Hedwig

Bahnhofstraße 85/Poststraße
14612 Falkensee
Tel. 0 33 22/20 25 65
www.zutz-und-hedwig.de, **S. 35**

■ Rechtsanwaltskanzlei

Alina Miethling
Bahnstraße 60
14656 Brieselang
Tel. 03 32 32/3 99 45
www.kanzlei-miethling.de, **S. 29**

Senioren

■ ASB-Seniorenwohnpark Falkensee

Ruppiner Straße 20
14612 Falkensee
Tel. 0 33 22/25 80
E-Mail:
seniorenwohnpark@asb-falkensee.de
S. 17

Sport

■ Brieselanger Miniathleten e.V.

Andreas Senger
Thälmannstraße 67
14656 Brieselang
Tel. 01 51/50 96 90 90
www.brieselanger-athleten.de
S. 16

Steuerberatung

■ HKF Hergenröther Kurka Steuerberatungsgesellschaft mbH

Zuckerfabrik 4
14641 Nauen
Tel. 0 33 21/4 44 60
Niederlassung Berlin:
Neue Kantstraße 14
14057 Berlin
Tel. 0 30/30 11 17 52 70
www.hkf.de, **S. 37**

■ Splinter & Kollegen Steuerberatungsgesellschaft mbH

Nauener Straße 66
14612 Falkensee
Tel. 0 33 22/2 86 40 40
www.steuerberatungfalkensee.de
S. 32

■ Steuerberater Jörg Rolle

Zeisigweg 15
14656 Brieselang
Tel. 03 32 32/2 29 05
www.steuerrolle.de, **S. 29**

■ Steuerberater Ronny Ritter

Humboldtallee 37
14612 Falkensee
Tel. 0 33 22/4 24 98 98, **S. 35**

Taxi

■ Taxi Gert Schmidt

Vorholzstraße 23
14656 Brieselang
Tel. 01 72/3 83 19 73, **S. 11**

Telefon, Internet

■ Easy-Phone Shop Falkensee

Falkenhagener Straße 32
14612 Falkensee
Tel. 0 33 22/2 93 89 79
www.easy-phone.de, **S. 36**

Rechtsanwältin und Mediatorin

Rechtliche Probleme lassen sich am besten persönlich besprechen. Deshalb ist es hilfreich, auf eine Kanzlei vor Ort zurückgreifen zu können.

Alina Miethling steht sogar in einer Doppelfunktion als Rechtsanwältin und Mediatorin zur Seite. So bietet sie an, Konflikte im Verbund mit den Beteiligten außergerichtlich zu lösen. „Das spart Zeit und Kosten. Zudem hilft es allen Seiten, anschließend miteinander umgehen zu können. Vielfach wird diese Möglichkeit bei Streitigkeiten in der Familie, mit Nachbarn oder nach Trennung und Scheidung in Anspruch genommen“, erläutert sie. Im Falle von gerichtlichen Auseinandersetzungen steht sie



■ **Alina Miethling ist als Rechtsanwältin und Mediatorin sehr erfahren.**

als engagierte Anwältin zur Seite. Sie ist im allgemeinen Zivil- und Familienrecht sowie bei Kindschaftssachen firm. Außerdem hilft sie mit ihren Kenntnissen im Erb-, Arbeits- und Verkehrsrecht. Sie unterstützt zudem bei der Erstellung von Vorsorgevollmachten sowie Patientenverfügungen.

Als Besonderheit bietet sie zusätzlich für eine noch individuellere Beratung Hausbesuche an.

**Rechtsanwaltskanzlei
Alina Miethling
Bahnstraße 60
14656 Brieselang
Tel. 03 32 32/3 99 45
E-Mail:**

**kontakt@anwaltskanzlei-
miethling.de
www.kanzlei-miethling.de**

Bequeme Zulassung



Eigentlich ist es nur eine einfache Blechtafel, doch bis man diese ans neue Auto anbringen kann, gibt es viele Hürden zu überwinden. Wer Zeit und Aufwand sparen möchte, beauftragt den erfahrenen Kfz-Zulassungsdienst von **Guido Teßmer**. Er kümmert sich dann um alle nötigen Formalitäten.

Wunschzeichen sind ebenso möglich wie Veränderungen in den Papieren, was beispielsweise nach einem Umzug vorgeschrieben ist. Seine Internetseite gibt exakt Aufschluss über die nötigen Schritte. Hier kann man bequem von zuhause aus alles an Formularen ausfüllen, was nötig ist.

**Kfz-Zulassungsdienst Guido Teßmer
Friedrich Engels Allee 122 • 14612 Falkensee
Tel. 0 33 22/20 38 77
E-Mail: tessmer@kfz-zulassung-falkensee.de
www.kfz-zulassung-falkensee.de**

Steuern gut gesteuert

Jörg Rolle ist nun seit 20 Jahren Steuerberater. Er kümmert sich persönlich um die betrieblichen Steuerangelegenheiten. Zudem übernimmt er für Firmen, Gewerbetreibende und Freiberufler die prüfungssichere Buchführung inklusive der vorgeschriebenen Auswertungen, Umsatzsteueranmeldungen sowie Jahresabschlüsse und Steuererklärungen. Belege können eingescannt oder aus Vorerfassungssystemen an ihn übermittelt werden.

Er unterstützt zudem bei Unternehmensgründungen, Umwandlungen oder Gesellschafterwechsel, bei der Vorbereitung von Bankgesprächen und vielen weiteren betriebswirtschaftlichen Themen.

**Steuerberater Jörg Rolle
Zeisigweg 15 • 14656 Brieselang
Tel. 03 32 32/2 29 05
E-Mail: info@stb-rolle.de • www.steuerrolle.de**



70 Jahre Fußball in Brieselang, oder noch länger?

Jubiläum mit vielen Rätseln

In Brieselang lebt es sich zeitlos! Selbst im erfolgsverwöhnten Fußballverein kann man die eigene Geschichte nicht einordnen.

Dieses Jahr 2022 feiert „Grün-Weiss Brieselang“ das runde 70. Jubiläum. Doch wahrscheinlich liegen die Wurzeln viel weiter zurück: „1936 wurde im Ort ein Sportverein ins Leben gerufen. Darüber weiß man leider kaum etwas. Unser einziger Beleg ist ein alter Mitgliedsausweis“, bedauern

Michael Koch als Vorsitzender und Wilhelm Garn als Zuständiger für Kommunikation.

Politik und Sport

Mit diesem Duo hat der Verein gleich zwei ehemalige CDU-Politiker an die Spitze berufen. Michael Koch war Mitarbeiter bei der Landtagsabgeordneten **Barbara Richstein**, betreute CDU-Bundestagsabgeordnete und kandidierte 2019 als Bürgermeister von Brieselang. Trotz breiter Unterstützung, so durch seine eigene Partei und

■ Wilhelm Garn ist nun für die Außenpräsentation von „Grün-Weiss Brieselang“ zuständig und freut sich, durch dieses Album ein wenig Geschichte präsentieren zu können.



■ Schon vor 70 Jahren war Fußball in Brieselang angesagt.



die SPD, verlor er die Stichwahl. Er rückte 2019 in den Landtag nach und wurde schließlich 2021 zum Beigeordneten im Landkreis Havelland gewählt. Dort leitet er das „Dezernat für Umwelt, Landwirtschaft, Ordnung und Sicherheit“. Wilhelm Garn schied nach 16 Jahren Amtszeit 2019 auf eigenen Wunsch als Brieselang Bürgermeister aus und ging in Rente.

Bundesliga-Trainer

Zum 70. Jubiläum hat der Verein mit nunmehr 540 aktiven Mitgliedern also bereits im Vorstand viel Prominenz anzubieten. Es gibt in allen Altersklassen Abteilungen im Fußball. Jetzt spielt wieder eine Frauenmannschaft, die sich über großen Zulauf freut.

Darüber sind Abteilungsleiter **Sven Mula** und Vizevorsitzender **Patrick Schlüter**, der als „Sportlicher Leiter“ fungiert, sichtlich froh. Weiter im engeren Vorstand sind die Kassenswartinnen **Sandra Wiegand** und **Janin Mula**. „Mit **Sven Thoß** haben wir einen Erfolgstrainer gewinnen können, der alle Lizenzen hat. Er begann seine Karriere an der Seite von **Bernd Schröder** bei den Frauen von ‚Turbine Potsdam‘. Später trainierte er die Fußballerin-



■ Alt-Bürgermeister Wilhelm Garn schiebt jetzt beim Boule-Spiel eine „ruhige Kugel“.

nen von ‚SC Sand‘, die ebenfalls in der Bundesliga spielen“, ist Wilhelm Garn stolz.

Rotwein und Höhenflüge

Sehr gefragt im Verein ist außerdem der Freizeitsport. Dazu gehört Boule, was insbesondere Alt-Bürgermeister Wilhelm Garn als Abteilungsleiter viel Spaß macht. „In meiner Bouletasche ist neben den Kugeln immer eine gute Flasche Rotwein“, schmunzelt er. Bei so viel Engagement im Verein hat er übrigens wenig Zeit fürs bisherige Hobby. Garn liebt nämlich Modellflugzeuge.

„Leider habe ich dieses Jahr noch keines in die Luft gebracht. Dafür konnte ich mir den Traum vom Segelflug erfüllen und war selbst am Steuerknüppel.“ ▶



■ Der Vorstand um Michael Koch (m.), Patrick Schlüter (r.) und Wilhelm Garn würde gerne mehr Licht ins Dunkel der Vereinsgeschichte bringen.



■ Ganz neu gibt es in Brieselang wieder eine Frauenfußballmannschaft.

Neben Boule bietet der Verein außerhalb des Wettbewerbs Volleyball, Basketball, Nordic Walking, Handball, Radwandern und Fitness an.

Gummiwerk und Karpfenteich
So vielfältig war man damals nicht, als 1952 die „BSG Chemie“ aus der Taufe gehoben wurde. Sie war dem „VEB Gummiwerk“ im Ort zugeordnet. „Leider ist nicht mal bekannt, wer der erste Vorsitzende war. Es existieren zwar Bilder, aber es ist unklar, wer darauf zu sehen ist. Überhaupt liegt in Brieselang ein Schleier von Geheimnissen über der Zeit von der Herrschaft der Nazis bis zur Wende. Danach war man leider nicht sensibler für Daten. So wissen wir teilweise überhaupt nicht, wer auf den jüngeren Bildern zu sehen ist. Ich

bin damals als Bürgermeister drauf gestoßen, dass wir gar kein Gemeindearchiv haben. Dieses wurde dann in Gang gebracht“, schildert Vereins-Kommunikator Wilhelm Garn. Überliefert ist, dass die ersten Spiele auf einem Areal am Karpfenteich stattfanden.

Immer Ärger mit der Schule
Bis in die 1970er Jahre war der Sportplatz neben der Grundschule. „Als diese, so wie heute, Platz für Erweiterungen benötigte, zog der Fußball an den jetzigen Ort um“, weiß Garn.

Er schildert, wie es nach der Wende zur Abtrennung der Kegler kam, die sich mit einer Motorsportabteilung zum „Brieselanger Sportverein e.V.“ zusammenschlossen. 1997 folgte die Umbenennung des Traditionsvereins in

den heutigen Namen „Grün-Weiss Brieselang“.

Wer weiß was?

Die Ungewissheit über die eigenen Wurzeln taten der Jubiläumsfeier keinen Abbruch. Allerdings hoffen die Manager, bis zum nächsten runden Anlass Licht ins Dunkel um den Ball, der die Welt bedeutet, zu bringen: „Wir bitten Bürger, uns mit Informationen und Fotos zu unterstützen. Niemand braucht Angst zu haben, dass ihm etwas weggenommen wird. Wir können alles digitalisieren, so dass die Alben und andere Dokumente genau so wie sie sind erhalten bleiben können“, verspricht Wilhelm Garn.

Infos:

Tel. 01 70/7 83 84 11

www.sv-gruen-weiss-brieselang.de

Wichtige Erfahrung



Das in Falkensee und Spandau engagierte 16-köpfige Team vom Steuerbüro Splinter hat viele Mandanten aus Handwerk, Handel und von Versicherungen. Da der Inhaber **Sandy Splinter** die Abläufe und Besonderheiten eines Handwerksbetriebs aus eigener Erfahrung kennt, gibt es hier ein großes Einfühlungsvermögen in Unternehmensabläufe. Alle anfallenden Aufgaben wie Buchführung, Auswertungen und Jahresabschlüsse werden termingemäß erledigt.

Als Teil des ETL-Verbands können bei Bedarf Expertisen aus unterschiedlichen Fachgebieten herangezogen werden. Berufsanfänger finden hier eine interessante Ausbildungsstelle.

Splinter & Kollegen

Steuerberatungsgesellschaft mbH

Standort Falkensee: Nauener Straße 66

14612 Falkensee • Tel. 0 33 22/2 86 40 40

E-Mail: kontakt@etl-ssk.de

www.steuerberatungfalkensee.de

Elegantes Ambiente

Im „Kronprinz“ geht Gastgeber **Michael Arneburg** mit Herz und Erfahrung auf die vielfältigen Wünsche ein. Ein zuvorkommender Service und die Leckerbissen aus der bodenständigen Küche garantieren, dass sich jeder in der reizvollen historischen Jugendstilvilla wohlfühlt.

Hier werden gerne Familienfeiern wie Hochzeiten, Jubiläen, Geburtstage oder Taufen für bis zu 80 Personen ausgerichtet. Ebenso ist das Hotel ein würdiger Rahmen für Trauerfeiern. Firmen schätzen es, im „Kronprinz“ niveauvoll Tagungen, Konferenzen und Mitarbeitertreffen durchzuführen. Die beliebten Krimi-Dinner sind kulinarische und spannende Höhepunkte. 21 Doppel- und fünf Einzelzimmer laden zum Übernachten ein.



Hotel-Restaurant Kronprinz

Friedrich Engels Allee 127 • 14612 Falkensee

Tel. 0 33 22/2 49 70

E-Mail: info@hotel-kronprinz.de

www.hotel-kronprinz.de

A

■ Angelverband Brieselang/Süd 1977 e.V.

Mike Engel
Finkenkruger Straße 8
14656 Brieselang
Tel. 03 32 32/3 94 45

■ Anglerverein OG Brieselang e.V.

Herbert Reitz
Lisztstraße 8, 14656 Brieselang
Tel. 03 32 32/3 99 74

B

■ Badminton Brieselang e.V.

Andreas Kolbe
Nachtigallenweg 16
14656 Brieselang
Tel. 01 76/55 10 54 12
www.badminton-brieselang.de

■ Bredow im Havelland e.V.

Mike Marszalkowski
Nauener Straße 1 b
14656 Brieselang
Tel. 01 62/9 39 13 07
www.bredow-dasdorf.de

■ Bredower SV 47 e.V.

Marcel Jacobczyk
Oranienburger Straße 10 b
14656 Brieselang
Tel. 01 76/22 66 95 33
www.bredowersv.de

■ Brieselanger Miniathleten e.V.

Andreas Senger
Thälmannstraße 67
14656 Brieselang
Tel. 01 51/50 96 90 90
www.miniathletics.de, **Infos S. 16**

■ Brieselanger Sportverein e.V.

René Müller-Schaafhausen
Bahnstraße 70, 14656 Brieselang
Tel. 03 32 32/3 57 66
www.brieselanger-sportverein.de

■ Brieselang hilft e.V.

Detlef Luther
Hans Sachs Straße 2 a
14656 Brieselang
Tel. 01 51/58 71 01 89
www.brieselang.info/brieselang-hilft.htm

■ Brieselinge – Verein für Familien und Kinder in Brieselang e.V.

Friederike Heine
Parkweg 13 a, 14656 Brieselang
Tel. 01 60/1 51 42 95
www.brieselinge.de

■ BürgerBus Brieselang e.V.

Hans-Joachim Rapp
Erich Mühsam Straße 3
14656 Brieselang
Tel. 01 76/50 99 10 77
www.buergerbus-brieselang.de

C

■ Country Dancers Brieselang e.V.

Angelika Aschekowski
Diestelmeierstraße 4
14656 Brieselang
Tel. 03 32 32/3 58 78

F

■ Förderverein Bibliothek e.V.

Britta Steiner
Virchowstraße 8
14656 Brieselang
Tel. 03 32 32/3 91 85
www.bibliothek-brieselang.de

■ Förderverein zum Erhalt der Bredower Dorfkirche

Dr. Rüdiger Thurm
Bahnhofstraße 3 B
14656 Brieselang
Tel. 01 70/8 08 04 22

■ Freie Wähler Brieselang e.V.

Norbert Hentschel
Schillerstraße 28
14656 Brieselang
Tel. 03 32 32/4 18 11

G

■ Gemischter Chor der Volkssolidarität Brieselang

Regina Kampmeyer
Zilleweg 59, 14656 Brieselang
Tel. 03 32 32/3 86 10
www.chor-der-vs-brieselang.de

■ Geschichtsverein Zeestow e.V.

Marianne Schulze
Wustermarker Straße 14
14656 Brieselang
Tel. 01 57/71 85 79 88

H

■ Havelblitze

Gisela Gottschalk
Brieselanger Straße 9
14656 Brieselang
Tel. 03 32 34/8 95 74
www.havelblitze.de

I

■ Imkerverein Nauen und Umgebung 1899 e.V.

Robert Schimmelpfennig
Jochen Weigert Straße 64
14656 Brieselang
Tel. 01 77/4 29 78 20
www.imkerverein-nauen.de

K

■ Kleintierzüchterverein e.V.

Detlef Bokel
Nauener Straße 1 A
14656 Brieselang
Tel. 01 79/7 96 32 13

■ Kunstverein Brieselang e.V.

Renée Dressler
Bahnstraße 13-14
14656 Brieselang
Tel. 03 32 32/2 33 51

L

■ Lohnsteuerhilfe für Arbeitnehmer e.V.

Nina Goldstein
Lange Straße 165
14656 Brieselang
Tel. 01 57/74 11 01 27
Infos S. 34

N

■ NABU RV Osthavelland e.V.

Michaela Nesch
Donaustraße 37
14612 Falkensee
Tel. 033 22/24 01 88
www.nabu-osthavelland.de

R

■ Reit- und Fahrverein Brieselang e.V.

Silvana Polzfuss
Stallweg 8, 14656 Brieselang
Tel. 03 32 32/4 19 60
www.rfvb.de

■ Reitverein Kuhdamm e.V.

Melanie Kühn
Kuhdamm 4
14656 Brieselang OT Bredow
Tel. 01 57/32 13 92 98 ▶

Willkommen im Büchershop www.Leseschau.de

KOCHBÜCHER • KINDERBÜCHER • ROMANE • KRIMIS • BILDBÄNDE • RATGEBER • EROTIK

✓ Online bestellen. ✓ Sofortiger Versand. ✓ Keine Versandkosten. ✓ Keine Anmeldung.

Stöbern und bestellen: www.Leseschau.de

S

■ SG Brieselang e.V.

Dietmar Pieczynski
Karl Marx Straße 18
14656 Brieselang
Tel. 01 76/95 41 82 98
www.sg-brieselang.de

■ Skatverein Ouvert e.V.

Steffen Kulawinski
Wielandstraße 15
14656 Brieselang
Tel. 03 32 32/3 95 19

■ Sportgemeinschaft „Wasserfreunde Brieselang“ e.V.

Michael Schandelmaier
Karl Marx Straße 93
14656 Brieselang
Tel. 01 75/7 22 34 39
www.wasserfreunde-brieselang.de

■ SV Grün-Weiss Brieselang e.V.

Michael Koch
Pappelallee 25 b
14656 Brieselang
Tel. 01 74/1 86 51 29
Sportgelände:
Karl Marx Straße 146
www.sv-gruen-weiss-brieselang.de
Infos S. 30

T

■ Tauch-Club-Brieselang/Spandau 92 e.V.

Mike Friedenberger
Reichenhaller Straße 63
14612 Falkensee
Tel. 01 71/3 27 18 72
www.tcbs.de

■ Tierschutzverein Falkensee-Osthavelland e.V.

Monika Kruschinski
Am Wald 24, 14656 Brieselang
Tel. 01 57/75 17 42 79
www.tierschutz-falkensee.de

■ TTG Brieselang 2002 e.V.

Klaus Schönfelder
Bredower Allee 26
14656 Brieselang
Tel. 03 32 32/4 13 22
www.ttg-brieselang.de

V

■ Verein der Freunde der St. Marien-Kirche in Brieselang e.V.

Christian Seidel
Märkische Straße 2
14656 Brieselang
Tel. 03 32 32/4 15 81

■ Verein für Deutsche Schäferhunde OG Spandau-Zeestow e.V.

Heinz-Jürgen Süßer
Eisackstraße 5, 10827 Berlin
Tel. 01 71/5 16 66 56
www.og-spandau-zeestow.de

■ Volkssolidarität Havelland e.V. Nauen, OG Brieselang

Gerhard Bühren
Forstweg 54
14656 Brieselang
Tel. 03 32 32/3 99 23

Z

■ ZukunftsChancen Brieselang e.V.

Mike Jerichow
Carl Friedrich Benz Straße 8
14656 Brieselang
Tel. 01 76/21 84 60 94
www.zukunftsChancen-brieselang.de

Ein Verein nicht korrekt?

Anruf oder E-Mail genügt:
Tel. 0 30/69 20 21 05

E-Mail:
info@brieselang-internet.de

Steuern bei Kurzarbeit



Im letzten Jahr haben wieder viele Arbeitnehmer Kurzarbeitergeld bezogen. „Dabei muss Folgendes beachtet werden: Hat man 2021 mehr als 410 Euro bekommen, ist man im Folgejahr dazu verpflichtet,

eine Steuererklärung abzugeben“, informiert **Nina Goldstein**. „Wer sich den Aufwand ersparen möchte, kann Mitglied im Lohnsteuerhilfeverein werden. Das kostet lediglich einen überschaubaren und sozial gestaffelten Jahresbeitrag“, lädt sie ein. Sie berät Lohn- und Gehaltsempfänger, Lehrlinge, Rentner und andere Bezieher von Einkünften aus nichtselbstständiger Arbeit, prüft Steuerbescheide und übernimmt die Korrespondenz mit dem Finanzamt.

Lohnsteuerhilfe für Arbeitnehmer e.V.

Nina Goldstein

Lange Straße 165 • 14656 Brieselang

Tel. 03 32 32/18 99 73

E-Mail: ngoldstein@lohnsteuerhilfe.net

Präsent in den Haushalten

Brieselang ist ein idyllischer und dennoch moderner Ort im Havelland. Es hat eine gute Infrastruktur. Daneben lädt der Nymphensee zum Baden ein. Über den Havelkanal kann man den Ort per Boot erreichen. Alle diese Reize bringen immer wieder Neubürger in die Gemeinde.

„Brieselang kompakt“ gibt allen Unternehmen der Region die Möglichkeit, sich ansprechend mit Text und Foto zu präsentieren. Die nächste Ausgabe erscheint im Spätsommer 2023. „Gern nehmen wir Sie mit auf. Anruf oder E-Mail genügt“, lädt das Redaktionsteam von Augusta Presse ein. Übrigens werden gern Hinweise zu redaktionellen Themen oder zu den Tabellen und Adressen mit berücksichtigt.

Augusta Presse- und Verlags GmbH

Bucher Straße 23 • 13127 Berlin

Tel. 0 30/69 20 21 05

E-Mail: redaktion@augusta-presse.de

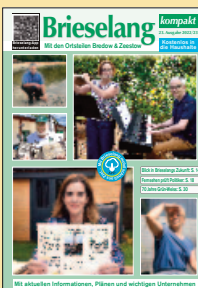



Zutz & Hedwig

Rechtsanwältinnen

Wir sind neben allen Teilbereichen des Arbeitsrechtes (z.B. Kündigungsschutz, Lohnforderung etc.) und des Verkehrsrechtes (z.B. Bußgeldverfahren, Strafsachen, Unfälle, Führerscheinsachen etc.) auch insbesondere in Teilbereichen des Sozialrechtes sowie dem allgemeinen Zivilrecht (z.B. Kaufvertrags-, Reiserecht u.a.) tätig.

RAin Susanne Zutz

RAin Petra Hedwig †

Fachanwältin für Arbeitsrecht

Fachanwältin für Verkehrsrecht

Bahnhofstraße 85/Poststraße • 14612 Falkensee
Tel. 0 33 22/20 25 65 • www.zutz-und-hedwig.de

Wichtige Weichen



Ronny Ritter weiß als Eisenbahnfan, wie wichtig es ist, die Weichen vorausschauend zu stellen. Er unterstützt dabei, Steuerangelegenheiten in die richtige Bahn zu bringen. Der erfahrene Steuerberater arbeitet genau und achtet

auf die Einhaltung von Fristen. Damit erspart er seinen Mandanten Strafgebühren. Er hat bereits früh auf komplett digitale Buchhaltung gesetzt. „Damit kann ich meine Energie auf die wichtige Beratung konzentrieren. Besonders bei der gerade im Gang befindlichen Grundsteuerreform, die alle Immobilieneigentümer trifft, gibt es viele Fragen. Dabei müssen die Daten zur Neuberechnung bis zum 31. Oktober 2022 an das Finanzamt gemeldet werden“, informiert er.

Steuerberater Ronny Ritter
Humboldtallee 37 • 14612 Falkensee
Tel. 0 33 22/4 24 98 98

Bequeme Zulassung

Birgit Winzler kümmert sich zuverlässig und engagiert um An-, Um- oder Abmeldung von Fahrzeugen.

Mit ihrem „Zulassungsdienst Brieselang“ nimmt sie sämtliche lästigen bürokratischen Aufwand ab. Sie vermittelt sogar Kurzzeitkennzeichen inklusive Versicherung oder meldet technische Änderungen wie Fahrzeugaufbauten an. Sehr praktisch ist der kostenfreie Hol- und Bringedienst im Ort. Termine sind individuell nach telefonischer Absprache möglich. „Einfach Ausweis und Fahrzeugpapiere bereithalten, den Rest erledige ich“, bietet sie an.



Zulassungsdienst Brieselang
Thomas Müntzer Straße 14 • 14656 Brieselang
Tel. 01 57/86 79 54 84
E-Mail: bwinzler411@gmail.com

Mit einem Klick dabei sein!

Was ist alles los in Brieselang und Umgebung? Das kann man sehr gut im Internet sehen.

Die leicht zu bedienende Seite „www.Brieselang-Internet.de“ nimmt gerne Aktuelles aus

allen Bereichen des täglichen Lebens auf. Hier kann jeder Veranstaltungen ankündigen, Terminverschiebungen bekanntgeben sowie offene Arbeits- oder Ausbildungsplätze unterbreiten. Das Be-

sondere: Dieser Service erfolgt kostenlos. Niemand muss sich dafür registrieren. Es genügt eine E-Mail mit den entsprechenden Informationen, gern mit einem passenden Foto.



■ Die Internetplattform für Brieselang erfreut sich immer größerer Beliebtheit.

Unternehmen in dieser Broschüre haben zudem die Möglichkeit, Preisaktionen kurzfristig vorzustellen. Damit erreicht man auf Anhieb viele Menschen, denn die Informationen werden gleichzeitig übersichtlich in der kostenlos zu ladenden App dargestellt. Somit sind die Smartphone- und Tablet-Nutzer ebenfalls immer bequem auf dem Laufenden.

E-Mail-Kontakt für Aktuelles:
info@brieselang-internet.de

Persönlich erreichbar



Als Fachmann mit über 23 Jahren Erfahrung berät **Andreas Leutner** in allen Fragen zu Mobilfunk, Festnetz, Internet, Strom oder Gas. „Bei den vielen Angeboten ist es fast unmöglich, allein die sinnvollsten vertraglichen Konditionen herauszufinden“, erklärt er. „Das Kleingedruckte beinhaltet oft Fallen.“ Der tollste Mobilfunk- und Internettarif hat keinen Sinn, wenn die Netzabdeckung am jeweiligen Ort ungenügend ist. „Immer beliebter wird Fernsehen übers Internet. Hier gilt es ebenso, Alternativen zu vergleichen“, macht er aufmerksam. Entscheidend ist, dass man in ihm einen Ansprechpartner hat, der persönlich erreichbar ist. Zusätzlich ist hier jetzt ein UPS- und DPD-Paketshop integriert.

Easy-Phone Shop Falkensee
Falkenhagener Straße 32
14612 Falkensee (bei Norma)
Tel. 0 33 22/2 93 89 79
E-Mail: shop@easy-phone.de
www.easy-phone.de

Ausgezeichneter Kaffee

Die Schweiz steht allgemein für Qualität. Das gilt ebenso für Kaffeemaschinen. Bei „rent it – Mietservice“ erhält man Vollautomaten der Schweizer Premiummarke „Jura“, je nach Wunsch zur Miete oder zum Kauf. Davon profitieren Betriebe sowie private Haushalte. Das Team um **Ines Wangerin** präsentiert in Brieselang die aktuellen Geräte. Zudem bekommt man hier alles aus einer Hand, von Vollautomaten, über Zubehör und Verbrauchsmaterial bis hin zu einer exklusiven Kaffeeauswahl. Das Unternehmen ist für seinen großartigen Service sowie die „EASY“-Miete, bei der man das Gerät erst ausgiebig testen und sich dann entscheiden kann, bekannt. Dafür wurde die Firma zum „Betrieb des Jahres 2021“ gekürt und erhielt 2022 den Titel „Stern der Wirtschaft“ in der Auszeichnung „Gold“.



rent it – Mietservice • Ines Wangerin
Am Markt 3-5 • 14656 Brieselang
Tel. 03 32 32/2 17 75 • www.rentit-mietservice.de

Recht und Steuer unter einem Dach

Bei Steuerangelegenheiten treten hin und wieder Rechtsfragen auf, die schnell geklärt werden müssen.

In Nauen hat man mit der „HKF Steuerberatungsgesellschaft“ das Glück, Steuerberater, Wirtschaftsprüfer

und spezialisierte Rechtsanwälte unter einem Dach zu finden. Dadurch ist eine individuelle und umfassende Betreuung sowie schnelle Lösungsfindung möglich. Das Unternehmen begleitet seit über 30 Jahren zuverlässig

und mit Weitsicht, wenn es um die Steuerberatung und Wirtschaftsprüfung geht. Dabei stehen sie Freiberuflern, Firmen unterschiedlicher Rechtsformen und Branchen sowie Privatpersonen zur Seite.

Zudem beraten sie eingehend bei Gründung, Kauf, Umstrukturierung und Nachfolgeregelung sowie im Falle einer drohenden Insolvenz.



■ Bei der „HKF Steuerberatungsgesellschaft“ arbeiten Steuerfachleute und spezialisierte Juristen eng zusammen.

**HKF Hergenröther Kurka
Steuerberatungsgesellschaft
mbH**

Zuckerfabrik 4 • 14641 Nauen
Tel. 033 21/4 44 60

Niederlassung Berlin:
Neue Kantstraße 14
14057 Berlin

Tel. 0 30/30 11 17 52 70

E-Mail: info@hkf.de • www.hkf.de

Schädlinge ade



Jürgen Zabel kennt sich mit Plagegeistern aller Art aus und weiß demzufolge genau, wie er vorgehen muss.

Er ist geprüfter Schädlingsbekämpfer mit über 45 Jahren Berufserfahrung. Oft geht es um Hornissen, Mäuse, Schaben, Flöhe, Wanzen oder Tauben.

„Wer ein Wespennest am Haus entdeckt, soll-

te es niemals selbst entfernen. Eventuelle Stiche können zu erheblichen gesundheitlichen Problemen führen“, gibt er zu bedenken.

Er erscheint diskret mit einem neutralen Fahrzeug. Dabei legt er Wert auf ökologisch korrektes Vorgehen. Neben dem privaten Bereich ist er bei Hausverwaltungen und Lebensmittelbetrieben gefragt.

Allgemeine Schädlingsbekämpfung Jürgen Zabel
Elbeallee 33 • 14612 Falkensee
Tel. 0 33 22/21 75 08 • Tel. 01 51/40 07 73 97
www.schaedlingsbekaempfung-falkensee.de

App mit Sofort-Hilfe

Oft ist die Suche nach bestimmten Dingen schwierig. Man benötigt einen Arzt, einen Handwerker, sucht einen Verein oder hat eine Anfrage zu Öffnungszeiten.

Die Redaktion von „Brieselang kompakt“ hat begleitend zur Broschüre eine neue Hilfsfunktion in ihren Apps verankert. Mit dem Sofortservice kann man unter „Hilfe benötigt?“ überaus einfach Anfragen jeder Art stellen. Hier hilft man gern persönlich weiter, gibt Auskünfte und bemüht sich, schnell Fragen zu klären.

Die Anfragen können vielseitig sein: So kann es um die schnelle Hilfe bei einer Autopanne gehen, die Suche nach einem speziellen Anbieter benötigt werden oder eine Auskunft zum ärztlichen Notdienst erfragt werden.

Die beliebte App kann kostenlos für alle gängigen Smartphones und Tablets geladen werden.

Zusätzlich gibt es die Rubrik „Aktuelles & Öffentliches“ sowie „Angebote & Aktionen“. Hier findet man wichtige Hinweise zum aktuellen Zeitgeschehen.

Ein Blick lohnt sich also immer.

Augusta Presse

App: www.brieselang-internet.de/Apps

Altenheimkunde

■ **Havelland Kliniken GmbH
Klinik für Geriatrie**
Ketziner Straße 21, 14641 Nauen
Tel. 0 33 21/42 19 40
www.havelland-kliniken.de, **S. 60**

Apotheke

■ **Apotheke am Markt**
Am Markt 4, 14656 Brieselang
Tel. 0 33 22/3 62 13
E-Mail: marktapo-brieselang@gmx.de
S. 42

■ **Post-Apotheke**
Poststraße 46, 14612 Falkensee
Tel. 0 33 22/20 05 04
Beratung und Bestellung:
Tel. 0 33 22/21 37 45
Tel. 0 33 22/4 29 42 20
www.apotheke-falkensee.de, **S. 39**

Fußpflege

■ **Mobile Fußpflege
mit medizinischem Hintergrund**
Petra Kopmann
Moritzstraße 12, 13597 Berlin
Tel. 0 30/75 54 98 64
Tel. 0 1 63/8 32 88 89, **S. 40**

Hörgeräte

■ **Hörgeräte Meissner**
Am Markt 8, 14656 Brieselang
Tel. 0 33 22/14 95 71
www.hg-meissner.de, **S. 42**

■ **Hörgeräte Obsidian GmbH**
Poststraße 41 b, 14612 Falkensee
Tel. 0 33 22/42 32 04
www.obsidian-online.de, **S. 40**

■ **Hörgeräteakustik Czeszak GmbH**
Bahnhofstraße 66, 14612 Falkensee
Tel. 0 33 22/2 22 17
www.hoerbar-falkensee.de, **S. 38**

Kosmetik, Wellness

■ **Sinaitics Wellnesscosmetic**
Am Markt 7
14656 Brieselang
Tel. 0 33 22/18 92 26, **S. 43**

Physiotherapie

■ **PhysioBalance Stephanie Jait**
Thälmannstraße 3, 14656 Brieselang
Tel. 0 33 22/23 12 92
www.jait-physiobalance.de, **S. 42**

Seniorenbetreuung

■ **ASB-Seniorenwohnpark
Falkensee**
Ruppiner Straße 20
14612 Falkensee
Tel. 0 33 22/25 80
www.asb-falkensee.de, **S. 17**

Sport, Fitness

■ **Brieselanger Miniathleten e.V.**
Thälmannstraße 67
14656 Brieselang
Tel. 0 1 51/50 96 90 90
www.brieselanger-athleten.de, **S. 16**

Zahnarzt

■ **Zahnärztin Dr. Nina Jung**
Ringpromenade 101
14612 Falkensee
Tel. 0 33 22/20 30 74
www.zahnarztpraxis-in-falkensee.de
S. 41

Service eintragen

Unternehmen können sich über
die Internetseite:
www.Brieselang-Internet.de
eintragen.

Zur Sicherheit das Ohr im Blick

Gut hören ist für die Lebensqualität sehr wichtig. Entscheidend kann dies aber sein, wenn man unterwegs ist. Überhört man als Fußgänger beim Überqueren der Straße ein Auto oder Motorrad, kann das schlimme Folgen haben.



■ Dem Team um Isis Schorlemmer und Thomas Schmidt ist gutes Hören ein Herzensanliegen.

Praktisch ist hier, dass **Thomas Schmidt, Isis Schorlemmer** und **Christina Schumakov** von „Hörgeräteakustik Czeszak“ mit einem kostenlosen Test Sicherheit in dieser Frage bieten. „Sinnvoll ist es, bei ersten Anzeichen zu uns zu kommen“, raten sie. Ist tatsächlich eine Hörhilfe nötig, kann man hier auf eine breite Auswahl an Geräten zurückgreifen. Diese werden dann exakt auf den Träger eingestellt und können erst mal probeweise getragen werden. „Sie sind mittlerweile so klein, dass sie optisch nicht mehr auffallen und meistens mit einem aufladbaren Akku ausgestattet, sodass der lästige Batteriewechsel entfällt. Zahlreiche Modelle sind mit dem Smartphone koppel- und steuerbar“, geben sie weiter Einblick. Hausbesuche sind bei Bedarf gerne möglich.

Hörgeräteakustik Czeszak GmbH
Bahnhofstraße 66 • 14612 Falkensee
Tel. 0 33 22/2 22 17
E-Mail: mail@hoerbar-falkensee.de
www.hoerbar-falkensee.de

Digital kommt, persönlich bleibt!

Das gilt ebenso für den beliebten Angebotsprospekt der Post-Apotheke, der jetzt neu der „Apotheken Umschau“ beiliegt. Aus Nachhaltigkeitsgründen hat sich die Apotheke entschieden, die Druckmenge zu reduzieren und die Flyer direkt vor Ort auszuliegen.

Das Team der Post-Apotheke in Falkensee ist technisch auf die Umsetzung des E-Rezeptes vorbereitet.

Zur einfachen Datenübermittlung stehen die geprüften Apps „Meine Apotheke“ und „Gesund.de“ zur Verfügung.

Persönlich ansprechbar

Apothekenpflichtige Arzneimittel können damit ebenso wie Rezeptverordnungen digital an die Apotheke gesendet werden.

Bei allen Fragen rund um die Bestellung ist das Team der Post-Apotheke telefonisch oder persönlich ansprechbar.

Schnelle Bearbeitung

Die Bestellungen werden umgehend bearbeitet. Sie sind aufgrund des umfangreichen Warenlagers sofort oder in-



■ Ein übersichtlich gestalteter Prospekt informiert monatlich über stark vergünstigte Artikel.

nerhalb kurzer Zeit in der Apotheke verfügbar und können kostenlos in Brieselang ausgeliefert werden.

Eigene Herstellung

Komplizierte Rezepturen wie Salben, Nasensprays oder Kapseln stellen für die Mitarbeiter keine Hürde dar. Sie werden zeitnah und qualitativ hochwertig hergestellt.

Ein besonderes Augenmerk richtet die Apotheke auf die Herstellung technisch einwandfreier Anfertigungen, selbst, wenn diese aufwendig oder umfangreich sind.

Viele Bezugsquellen

Das Stammteam der Post-Apotheke ist über die Jahre mit neuen Kollegen und neuer Chefin gewachsen. Es stellt sich gern den Wünschen und Bedürfnissen.

Um Lieferschwierigkeiten und Versorgungslücken für wichtige Medikamente zu vermeiden, arbeitet die Apotheke mit mehreren Großhändlern zusammen. Sie bestellt überregional und gegebenenfalls im europäischen Ausland Ware zur Belieferung aller Verordnungen.

„Mit unserem umfangreichen Service sind wir persönlich und kompetent immer vor Ort für Sie da“, ergänzt die Inhaberin **Alexandra Seeger-Orschinack**.

Post-Apotheke
Alexandra Seeger-Orschinack
 Poststraße 46
 14612 Falkensee
 Tel. 0 33 22/20 05 04
 Tel. 0 33 22/21 37 45
 Tel. 0 33 22/4 29 42 20
 Fax 0 33 22/20 90 11
 E-Mail: postapo@aol.com
www.apotheke-falkensee.de

■ Der Lieferservice der Post-Apotheke sorgt in Brieselang für eine zuverlässige Zustellung.



Allgemeinmedizin

Dr. Antonia Stahl	Am Markt 4	14656 Brieselang	03 32 32/3 99 29
Dr. Katrin Zielke	Wustermarker Allee 1	14656 Brieselang	03 32 32/3 96 25
Dipl.-Med. Marion Zug	Forstweg 42 a	14656 Brieselang	03 32 32/4 12 88

Frauenheilkunde

Andzia Röding	Wustermarker Allee 1	14656 Brieselang	0 33 21/45 30 09
---------------	----------------------	------------------	------------------

Gesundheitszentrum mit Facharztpraxen

Gesundheits- und Familienzentrum	Dallgower Straße 9	14612 Falkensee	0 33 22/27 42 00
----------------------------------	--------------------	-----------------	------------------

Innere Medizin, Hausarzt

Dr. Ralph Gross	Wustermarker Allee 1	14656 Brieselang	03 32 32/3 96 25
-----------------	----------------------	------------------	------------------

Kinder- und Jugendlichen-Psychotherapie

M.A. Andrea Große	Am Markt 4	14656 Brieselang	03 32 32/18 85 05
-------------------	------------	------------------	-------------------

Kliniken

Havelland Kliniken GmbH (S. 60)	Ketziner Straße 19	14641 Nauen	0 33 21/42 10 00
---------------------------------	--------------------	-------------	------------------

Tiermedizin

Theresa Brzezinski	Am Markt 3/5	14656 Brieselang	03 32 32/20 18 11
Monika Kruschinski	Am Wald 24	14656 Brieselang	03 32 32/3 93 03
Sabrina Wolfgram	Am Markt 3/5	14656 Brieselang	03 32 32/20 18 11

Zahnmedizin

Dr. Nina Jung (S. 41)	Ringpromenade 101	14612 Falkensee	0 33 22/20 30 74
Dennis Skrubel, Julia Skrubel	Forstweg 42	14656 Brieselang	03 32 32/4 12 81
Stefan Vödisch	Thälmannstraße 2	14656 Brieselang	03 32 32/4 13 71

Gesunde und schöne Füße

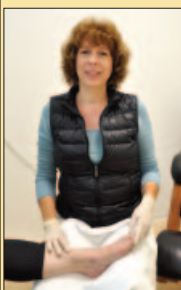

So viel wie unsere Füße täglich leisten, haben sie regelmäßige Pflege mehr als verdient. **Petra Kopmann** kommt mit ihrer mobilen Fußpflege in Falkensee sogar ganz besonders fußschonend zu Hausbesuchen vorbei.

So muss niemand bei Zeitnot oder Krankheit auf gepflegte Füße verzichten.

Petra Kopmann verwöhnt mit Fußbad und -massage, schneidet Nägel und trägt Hornhaut ab. So hilft ihre Pflege mit medizinischem Hintergrund, wenn die Füße schmerzen oder es Probleme durch Stoffwechselerkrankungen, Behinderung sowie Gebrechlichkeit gibt. Sie behandelt Dornschnielen, Hühneraugen, Warzen, Schunden und Rollnägel, eingewachsene Nägel, Nagelpilz und verdickte Nägel.

Mobile Fußpflege mit medizinischem Hintergrund
Petra Kopmann

Moritzstraße 12 • 13597 Berlin-Spandau
(nur Hausbesuche)

Tel. 0 30/75 54 98 64 • Tel. 01 63/8 32 88 89

Neues Hörerlebnis

Seit der Gründung der Obsidian GmbH vor 30 Jahren hat sich im Bereich der Hörgeräte viel getan.

„Heute gibt es eine Vielzahl an Modellen. Dazu gehören kleine, fast unsichtbare Systeme sowie solche, die sich drahtlos laden oder mit dem Smartphone koppeln lassen.“

Hier ohne fachkundiges Wissen das Richtige zu finden, ist schwierig“, beschreibt Hörakustikmeisterin **Donata Fitschen**. Zusammen mit **Anja Seelig** führt sie in Falkensee die nötigen Tests durch und unterstützt bei der Wahl der passenden Hörhilfe. Durch regelmäßige Weiterbildungen können sie immer auf dem aktuellsten Stand beraten.

Das freundliche Team bietet in Falkensee ein breites Sortiment an Hörgeräten. Vom günstigen Festbetragsgerät bis hin zur Premiumausführung ist alles dabei. Zu den bekanntesten Herstellern gehören Widex, Signia, Phonak und Oticon.

Obsidian Hörgeräte GmbH

Poststraße 41 B • 14612 Falkensee

Tel. 0 33 22/42 32 04 • www.obsidian-online.de



Zahnmedizin mit Umweltbezug

Umweltaspekte gewinnen in der modernen Zahnmedizin zunehmend an Bedeutung. Dabei fließen Erkenntnisse aus mehreren Wissenschaftsbereichen ein, die zu interdisziplinären Gesamtlösungen führen.

Dr. Nina Jung hat sich damit tiefgreifend beschäftigt. „Gerade für chronische Erkrankungen entstehen dadurch wichtige Möglichkeiten“, weiß sie. „Durch präventive Maßnahmen können Probleme fernab der Mundhöhle vermieden werden. Dazu trägt bei, Störfelder ausfindig zu machen oder diese von vornherein zu vermeiden.“

Sanft und einfühlsam

In ihrer modernen Praxis sind einfühlsame schmerzarme Behandlungen sichergestellt. Die Praxis bietet ein vielfältiges Spektrum der modernen Umweltzahnmedizin an. Da-



■ **Das Prophylaxeteam möchte Zahnbeschwerden vorbeugen.**

zu gehört etwa das Entfernen von Schwermetallen wie Amalgam unter Schutzmaßnahmen, Blutwertbestimmung, Materialtestung oder die Anwendung von ätherischen Ölen gegen spezielle Keime.

Breites Spektrum

Weitere Schwerpunkte der Zahnarztpraxis sind die Behandlung von Parodontitis,

Prophylaxe für Kinder und Erwachsene, maschinelle Wurzelkanalbehandlung, Kariesbeseitigung, minimal-invasive Füllungstherapie oder Zahnentfernung. Inlays, Kronen, Brücken, Veneers und herausnehmbarer Zahnersatz sind weitere Schwerpunkte. Selbstverständlich ist die Praxis modern ausgestattet. Somit entfällt in den meisten Fällen die Notwendigkeit von Zahnabdrücken, da hier ein Scanner zum Einsatz kommt.

„Ab November 2022 verstärkt eine neue Zahnärztin das Team“, freut sich Dr. Nina Jung.

Zahnärztin Dr. Nina Jung

Ringpromenade 101

14612 Falkensee

Tel. 0 33 22/20 30 74

E-Mail: praxis@zahnarztpraxis-in-falkensee.de

www.zahnarztpraxis-in-falkensee.de



Persönlich und zuverlässig am Markt

Bei Krankheit oder Unwohlsein ist schnelle Hilfe wichtig. Dies kann am besten die Apotheke vor Ort erfüllen.

Katharina Malchow unterhält in der zentral gelegenen „Apotheke am Markt“ ein großes Warenlager. Dies ermöglicht, dass so ziemlich alle gängigen Verordnungen

vom Arzt sofort erledigt werden können. „Spezielle Rezepturen stellen wir individuell her“, nennt sie einen weiteren wichtigen Vorteil.

Selbstverständlich ist die moderne Apotheke mit ihren freundlichen Mitarbeiterinnen immer auf aktuelle Entwicklungen eingestellt. „Fast

täglich kommen neue Präparate dazu. Es geht immer darum, die genaue Wirkweise zu kennen und auf eventuelle Neben- und Wechselwirkungen zu achten. Das geht optimal mit der Kundenkarte, die außerdem noch finanzielle Vorteile bietet“, gibt die engagierte Apothekerin Einblick. „Die ersten E-Rezepte wurden bereits bei uns eingelöst. Wer kein Smartphone hat, kommt in Zukunft trotzdem genauso sicher zu seinen Medikamenten wie bisher“, klärt sie auf.



■ Apothekerin Katharina Malchow und ihre Mitarbeiterinnen bieten im Herzen von Brieselang eine kompetente Versorgung mit Medikamenten.

Apotheke am Markt
Katharina Malchow
Am Markt 4 • 14656 Brieselang
Tel. 03 32 32/3 62 13
E-Mail:
marktapo-brieselang@gmx.de

Die richtige Balance



Das beste Fundament für den Menschen ist die intakte Balance zwischen Körper und Psyche. Deshalb bietet die Praxis von

Stephanie Jait eine Mischung aus Physiotherapie und Wohlfühlbehandlungen an. Besonders wichtig ist es ihr, den eigentlichen Ursachen der Beschwerden auf den Grund zu gehen. Auf dieser Basis lassen sich die Probleme gezielt und effektiv behandeln. Oft gefragt sind Lymphdrainage, Krankengymnastik, Manuelle Therapie, Bobath oder Kieferbehandlung. Zudem ist Stephanie Jait auf Schmerztherapie spezialisiert.

Sie kann auf eine Berufserfahrung von über 21 Jahren verweisen.

PhysioBalance Stephanie Jait
Thälmannstraße 3 • 14656 Brieselang
Tel. 03 32 32/23 12 92

E-Mail: jait-physiobalance@gmx.de
www.jait-physiobalance.de



Hören testen

Gutes Hören ist für Beruf, Alltag und Freizeit sehr wichtig. Bei „Hörgeräte Meissner“ am Brieselanger Markt geben kostenlose Tests Aufschluss. Hier finden sich neueste Innovationen wie wasserfeste Geräte für den Sommer oder Varianten mit Brillenbügeloptik. Welche Lösung die richtige ist, erfährt man von den beiden Hörakustikmeisterinnen **Britta Meißner** und **Heidi Steinkamp**. Sie werden dabei von **Ruth Düren** unterstützt. „Hörgeräte Meissner“ sorgt für die exakte Anpassung und bietet auf Wunsch Hausbesuche an.

Hörgeräte Meissner
Am Markt 8 • 14656 Brieselang
Tel. 03 32 32/14 95 71
E-Mail: info@hg-meissner.de
www.hg-meissner.de

Gut aussehen und entspannen

Gutes Aussehen hebt die Lebensfreude und gibt Sicherheit in Beruf und Freizeit.

Silke Imdahl bietet mit ihren freundlichen Mitarbeiterinnen Maïke Püngel und Michaela Siewert in ihrem liebevoll eingerichteten Kosmetikstudio die für jeden passende Behandlung.

„Ein Körper ist dann schön, wenn er mit Liebe gepflegt wird“, bringt sie ihr Engagement anschaulich auf den Punkt. Ihr ist es wichtig, umfassend von Kopf bis Fuß zu verschönern. Wimpern und Augenbrauen sowie Gesichtsbearbeitungen gehören hier genauso dazu wie medizinische Fußpflege.

Aus dem Meer

Für Kosmetikbehandlungen kommt die schonende Präparatlinie von „Dalton Marine Cosmetics“ zum Einsatz, die

auf Wirkstoffe aus dem Meer setzt. Mit „Bio Sculpture“ erhält man rein vegane Nägel, die nicht splintern, sehr lang haltbar und elastisch wie ein Naturnagel sind. Auf Wunsch kommen für die natürlichen Nägel an Hand und Fuß licht-härtende Lacke zum Einsatz. „Diese sind besonders robust, so dass man getrost am Sandstrand spazieren kann“, beschreibt Silke Imdahl.

Zur Verbesserung des Hautbilds bietet sie Mikrodermabrasion an. Bei der dermatologischen Behandlung zur Aufpolsterung und Glättung des Teints wird mit niederfrequentem Strom gearbeitet.

„Dies steigert die Effektivität der Behandlung deutlich“, erklärt die erfahrene Kosmetikerin.

Entspannt wohlfühlen

Besonders großer Wert wird auf das Wohlbefinden gelegt.



■ In Brieselang erhält man klassisch einfarbig lackierte oder aufwendig gestaltete Fingernägel.

„Mit speziellen Schwingungsprogrammen unterstützen unsere Wellnessliegen die Tiefenentspannung“, lädt Silke Imdahl zum Ausprobieren ein.

Die Räumlichkeiten sind mit modernen Luftfiltern ausgestattet, um einer eventuellen Virenlast entgegenzuwirken.

Sinailtics Wellnesscosmetic
Am Markt 7 • 14656 Brieselang
Tel. 03 32 32/18 92 26
Mo.-Fr. 10-18 Uhr
und nach Vereinbarung

■ Silke Imdahl (m.)

bietet mit Maïke Püngel und Michaela Siewert Schönheit von Kopf bis Fuß.



ÜBERSICHT Was erledige ich Wo

A			
Abbruch von Gebäuden			
Gemeinde Brieselang, Bauleitplanung	Am Markt 3	14656 Brieselang	03 32 32/3 38 52
Abfallentsorgung			
HAW Havelländ. Abfallwirtschaftsges. mbH	Schwanebecker Weg 4	14641 Nauen	0 33 21/7 46 20
Alarmanlagen, Sicherheitstechnik			
El-Hei-Sa Bau GmbH Brieselang (S. 24)	Forstweg 28	14656 Brieselang	03 32 32/4 15 01
Altenheilkunde, Geriatrie			
Geriatrische Tagesklinik Nauen (S. 60)	Ketziner Straße 13	14641 Nauen	0 33 21/42 15 70
Havelland Kliniken, Klinik für Geriatrie (S. 60)	Ketziner Straße 21	14641 Nauen	0 33 21/42 19 40
Amtsblatt			
Gemeinde Brieselang, Kommunikation	Am Markt 3	14656 Brieselang	03 32 32/3 38 49
Amtsgericht			
Amtsgericht Nauen	Paul Jerchel Straße 9	14641 Nauen	0 33 21/4 45 20
An-, Ab-, Ummeldungen			
Gemeinde Brieselang, Bürgerbüro	Am Markt 3	14656 Brieselang	03 32 32/3 38 38/-54/-27
Anglerprüfung			
Landkreis, Bürgerservicebüro	Dallgower Straße 9	14612 Falkensee	0 33 21/4 03 68 01
Landkreis, Bürgerservicebüro	Hamburger Str., Eing. 4	14641 Nauen	0 33 21/4 03 58 88
Antiquitäten, Restaurierungen			
Restaurierungswerkstatt Paul Bell (S. 8)	Bahnhofstraße 49 b	14612 Falkensee	0 33 22/20 66 05
Apotheke			
Apotheke am Markt, K. Malchow (S. 42)	Am Markt 4	14656 Brieselang	03 32 32/3 62 13
Post-Apotheke, A. Seeger-Orschinack (S. 39)	Poststraße 46	14612 Falkensee	0 33 22/20 05 04
Arbeitsplätze NEU			
ASB-Seniorenwohnpark Falkensee (S. 17)	Ruppiner Straße 20	14612 Falkensee	0 33 22/25 80
Dachdeckermeister Dirk Nicol GmbH (S. 21)	An der Falkenstraße 25	14656 Brieselang	03 32 32/18 88 04
Fährbetrieb W. & A. Burchardi (S. 11)	Aalemannufer 14	13587 Berlin-Spandau	0 30/3 35 68 35
Garten- und Landschaftsbau Rückert (S. 21)	Buchenstraße 9	14612 Falkensee	0 33 22/23 26 66
Parkett Spielberg (S. 22)	Finkenkruger Straße 49	14612 Falkensee	0 33 22/2 89 69 44

Rufnummern für schnelle Hilfe

Polizei	110
Feuerwehr, Rettungsdienst	112
Ärztlicher Bereitschaftsdienst	11 61 17
Corona-Hotline, Fragen	0 33 85/5 51 71 19
.....	0 33 85/5 51 19 06
Giftnotrufzentrale	0 30/1 92 40
Havellandklinik Nauen	0 33 21/42 10 00
Bereitschaftsdienst des Ordnungsamtes	03 32 32/3 38 60
Taxi Schmidt	01 72/3 83 19 73
Glasschaden Notruf	01 73/2 09 14 62
Dachdecker Notdienst	01 73/6 19 06 10
Dachdecker-Service	03 32 32/18 88 04
Störungen: Energie	0 33 61/7 33 23
Störungen: Erdgas	03 31/7 49 53 30
Wasser- & Abwasserverband	
Havarie/Bereitschaft	03 38 31/4 07 90

IMPRESSUM

Brieselang kompakt
23. Ausgabe, 2022/23
Herausgeber:
Augusta Presse- und Verlags
GmbH

Redaktion, Fotos:

Heinz G. Lösch
PR-Redaktion:
Jean-Paul Assandri
Benjamin Bomm
Max E. Neumann

Recherche:

Adrian Ehrig

Verzeichnisse, Pläne:

Bianca Lösch, Louis Ehrig

Verteilung:

Die Broschüre wird an die Haushalte kostenlos verteilt und ist in der Gemeinde

Brieselang oder vom Verlag kostenlos erhältlich.
Alle Rechte by Augusta Presse GmbH. Nachdruck nur mit Genehmigung.

Augusta Presse- und Verlags GmbH

Bucher Straße 23

13127 Berlin
Tel. 0 30/69 20 21 05

Die nächste Ausgabe erscheint im Spätsommer 2023.

Infos und

Auftragsannahme:

Tel. 0 30/69 20 21 05

E-Mail:

info@brieselang-internet.de

Internet:

www.Brieselang-Internet.de

Online-Auftrag: www.Brieselang-Internet.de/Buchung

Arbeitsvermittlung

Agentur für Arbeit	Lindenplatz 4	14641 Nauen	0 33 21/41 80
Arbeitslosengeld I, Anmeldung	Lindenplatz 4	14641 Nauen	0 33 21/41 80
Arbeitslosengeld II, Hartz IV, Jobcenter	Bahnstraße 8-12	14612 Falkensee	0 33 21/4 03 97 49

Archiv

Gemeinde Brieselang, Kommunikation	Wustermarker Allee 1	14656 Brieselang	03 32 32/3 38 14
------------------------------------	----------------------	------------------	------------------

Aufenthaltsbescheinigung

Gemeinde Brieselang, Bürgerbüro	Am Markt 3	14656 Brieselang	03 32 32/3 38 38/-54/-27
---------------------------------	------------	------------------	--------------------------

Auftragungen von öffentlichen Straßen

Gemeinde Brieselang	Am Markt 3	14656 Brieselang	03 32 32/3 38 67/-69
---------------------	------------	------------------	----------------------

Ausbildungsförderung, Schüler-BAföG

Landkreis, Bürgerservicebüro	Dallgower Straße 9	14612 Falkensee	0 33 21/4 03 68 01
Landkreis, Bürgerservicebüro	Hamburger Str., Eing. 4	14641 Nauen	0 33 21/4 03 58 88

Ausbildungsplätze **NEU**

Fährbetrieb W. & A. Burchardi (S. 11)	Aalemannufer 14	13587 Berlin-Spandau	0 30/3 35 68 35
Garten- und Landschaftsbau Rückert (S. 21)	Buchenstraße 9	14612 Falkensee	0 33 22/23 26 66
Glaserei-Bildrahmerei Bietz-Hoth (S. 24)	Goethestraße 78	10623 Berlin	0 30/3 13 01 11
Glaserei-Bildrahmerei Bietz-Hoth (S. 24)	J. F. Steege Siedlung 6	14656 Brieselang	03 32 32/2 10 05
Parkett Spielberg (S. 22)	Finkenkruger Straße 49	14612 Falkensee	0 33 22/2 89 69 44
Splinter & Kollegen Steuerberatung (S. 32)	Nauener Straße 66	14612 Falkensee	0 33 22/2 86 40 40

Ausländerangelegenheiten

Landkreis	Platz der Freiheit 1	14712 Rathenow	0 33 85/5 51 46 24
-----------	----------------------	----------------	--------------------

Ausländerbeauftragte

Landkreis, Noemi Pietruszka	Platz der Freiheit 1	14712 Rathenow	0 33 85/5 51 12 31
-----------------------------	----------------------	----------------	--------------------

Auto

Kfz-Zulassungsdienst Guido Teßmer (S. 29)	Friedrich Engels Allee 122	14612 Falkensee	0 33 22/20 38 77
Volkswagen Automobile Berlin GmbH (S. 2)	Oberlandstraße 40-41	12099 Berlin	0 30/89 08 10 00
Weitere Standorte Seite 2			
Zulassungsdienst Brieselang (S. 35)	Thomas Müntzer Str. 14	14656 Brieselang	0 1 57/86 79 54 84

Autofähre

Fährbetrieb W. & A. Burchardi (S. 11)	Aalemannufer 14	13587 Berlin-Spandau	0 30/3 35 68 35
---------------------------------------	-----------------	----------------------	-----------------

B

Bademöglichkeiten

Freibad Nymphensee, Gemeinde Brieselang	Wustermarker Straße	14656 Brieselang	03 32 32/33 80
Stadtbad Nauen	Karl Thon Straße 20 a	14641 Nauen	0 33 21/45 50 67
Waldbad Falkensee	Salzburger Straße 59	14612 Falkensee	0 33 22/42 61 49

Bahnhof

Brieselang	Wustermarker Straße	14656 Brieselang	0 30/5 86 02 09 30
------------	---------------------	------------------	--------------------

Bau- und Hauservice

Baumpflege Brieselang (S. 25)	Wustermarker Straße 7	14656 Brieselang	0 1 72/3 41 28 09
CE Ehrecke Metallbau GmbH (S. 23)	Bredower Straße 7 c	14656 Brieselang	03 32 34/83 80
Dachdeckerei Andreas Konradi (S. 22)	Karl Marx Straße 30	14656 Brieselang	03 32 32/2 34 25
Dachdeckerei 24-Stunden-Notdienst (S. 22)	Karl Marx Straße 30	14656 Brieselang	0 1 73/6 19 06 10
Dachdeckermeister Dirk Nicol GmbH (S. 21)	An der Falkenstraße 25	14656 Brieselang	03 32 32/18 88 04
DNS.NET Internet Service GmbH (S. 12, 13)	Zimmerstraße 23	10969 Berlin	0 30/66 76 54 44
El-Hei-Sa Bau GmbH Brieselang (S. 24)	Forstweg 28	14656 Brieselang	03 32 32/4 15 01
Elbe-Haus Beratungsbüro (S. 24)	Döberitzer Weg 3	14624 Dallgow-Döberitz	0 1 72/3 93 90 13
Galafa Erdenwerk (S. 22)	Nauener Straße 101	14612 Falkensee	0 33 22/24 77 70
Garten- und Landschaftsbau Rückert (S. 21)	Buchenstraße 9	14612 Falkensee	0 33 22/23 26 66
Glaserei-Bildrahmerei Bietz-Hoth (S. 24)	Goethestraße 78	10623 Berlin	0 30/3 13 01 11
Glaserei-Bildrahmerei Bietz-Hoth (S. 24)	J. F. Steege Siedlung 6	14656 Brieselang	03 32 32/2 10 05
Glasschaden Notruf (S. 24)	J. F. Steege Siedlung 6	14656 Brieselang	0 1 73/2 09 14 62
H. SACHSE (S. 8)	Gewerbering 2	14656 Brieselang	03 32 34/8 87 80
Ingenieurbüro Tim Bracht (S. 25)	Wiesenstraße 46	14612 Falkensee	0 33 22/2 89 50 89 03
Kastell-Immobilien (S. 59)	Bahnhofstraße 83	14612 Falkensee	0 33 22/20 48 90

Mit nur einem Klick jetzt dabei sein – Präsent in jedem Haushalt

www.Brieselang-Internet.de/Buchung

ÜBERSICHT Was erledige ich Wo

Bau- und Hausservice

Malerbetrieb André Sellenthin (S. 25)	Paul Mewes Damm 21	14656 Brieselang	01 57/30 37 69 69
Parkett Spielberg (S. 22)	Finkenkruger Straße 49	14612 Falkensee	033 22/2 89 69 44
Restaurierungswerkstatt Paul Bell (S. 8)	Bahnhofstraße 49 b	14612 Falkensee	033 22/20 66 05
Riedrich Facility-Management GmbH (S. 58)	Döberitzer Straße 51	14612 Falkensee	033 22/23 97 39
Sattelkow Immobilien, M. Sattelkow (S. 21)	Forstweg 5	14656 Brieselang	01 76/96 38 83 90
Schädlingsbekämpfung Jürgen Zabel (S. 37)	Elbeallee 33	14612 Falkensee	033 22/21 75 08

Bau- und Kommunalmaschinen, Gartengeräte

H. SACHSE (S. 8)	Gewerbering 2	14656 Brieselang	033 32/34/8 87 80
------------------	---------------	------------------	-------------------

Bauanträge, Baugesuche, Bauberatung, Bebauungspläne

Gemeinde Brieselang, Bauwesen	Am Markt 3	14656 Brieselang	03 32 32/3 38 31/-57
-------------------------------	------------	------------------	----------------------

Bauelemente

CE Ehrecke Metallbau GmbH (S. 23)	Bredower Straße 7 c	14656 Brieselang	03 32 34/83 80
-----------------------------------	---------------------	------------------	----------------

Bauhof

Gemeinde Brieselang, Betriebshof	Am Markt 3	14656 Brieselang	03 32 32/3 38 40
----------------------------------	------------	------------------	------------------

Bauleitplanung

Gemeinde Brieselang, Gemeindeentwicklung	Am Markt 3	14656 Brieselang	03 32 32/3 38 31/-57
--	------------	------------------	----------------------

Baumfällgenehmigung, Baustellenzufahrt

Gemeinde Brieselang, Baumschutz	Am Markt 3	14656 Brieselang	03 32 32/3 38 69
---------------------------------	------------	------------------	------------------

Baumpflege

Baumpflege Brieselang (S. 25)	Wustermarker Straße 7	14656 Brieselang	01 72/3 41 28 09
-------------------------------	-----------------------	------------------	------------------

Begleitetes Fahren ab 17

Landkreis, Bürgerservicebüro	Dallgower Straße 9	14612 Falkensee	033 21/4 03 68 01
------------------------------	--------------------	-----------------	-------------------

Landkreis, Bürgerservicebüro	Hamburger Str., Eing. 4	14641 Nauen	033 21/4 03 58 88
------------------------------	-------------------------	-------------	-------------------

Behindertenbeauftragte

Christiane Akinci	Karl Marx Straße 255	14656 Brieselang	03 32 32/3 62 71
-------------------	----------------------	------------------	------------------

Ursula Klein	Gutenbergweg 7	14656 Brieselang	03 32 32/23 41 96
--------------	----------------	------------------	-------------------

Bestattung

Nossack-Bestattungen (S. 55)	Bahnhofstraße 2 a	14612 Falkensee	033 22/20 61 60
------------------------------	-------------------	-----------------	-----------------

Nossack-Bestattungen (S. 55)	Ketziner Straße 10	14641 Nauen	033 21/4 64 20
------------------------------	--------------------	-------------	----------------

Bestattungskosten-Beihilfe

Landkreis, Bürgerservicebüro	Dallgower Straße 9	14612 Falkensee	033 21/4 03 68 01
------------------------------	--------------------	-----------------	-------------------

Landkreis, Bürgerservicebüro	Hamburger Str., Eing. 4	14641 Nauen	033 21/4 03 58 88
------------------------------	-------------------------	-------------	-------------------

Bibliothek

Gemeindebibliothek Brieselang	Forstweg 9	14656 Brieselang	03 32 32/3 38 95
-------------------------------	------------	------------------	------------------

Bildeinrahmungen

Glaserei-Bildrahmerei Bietz-Hoth (S. 24)	Goethestraße 78	10623 Berlin	030/3 13 01 11
--	-----------------	--------------	----------------

Glaserei-Bildrahmerei Bietz-Hoth (S. 24)	J. F. Steege Siedlung 6	14656 Brieselang	033 32/2 10 05
--	-------------------------	------------------	----------------

Boulderanlage, Kraftsport

Brieselanger Miniathleten e.V. (S. 16)	Thälmannstraße 67	14656 Brieselang	01 51/50 96 90 90
--	-------------------	------------------	-------------------

Brand-, Einbruchschutzvorrichtungen

CE Ehrecke Metallbau GmbH (S. 23)	Bredower Straße 7 c	14656 Brieselang	03 32 34/83 80
-----------------------------------	---------------------	------------------	----------------

Bücher

Theodor Körner Buchhandlung (S. 10)	Mittelstraße 4 c	14641 Nauen	033 21/45 54 61
-------------------------------------	------------------	-------------	-----------------

Bußgeldbescheide

Gemeinde Brieselang, Ordnungswesen	Am Markt 3	14656 Brieselang	03 32 32/3 38 21
------------------------------------	------------	------------------	------------------

C

Corona

Corona-Hotline Gesundheitsamt des Landkreises Havelland, Mo. 9-18 Uhr			03 385/5 51 19 06
---	--	--	-------------------

D

Dacharbeiten

Dachdeckerei Andreas Konradi (S. 22)	Karl Marx Straße 30	14656 Brieselang	03 32 32/2 34 25
--------------------------------------	---------------------	------------------	------------------

Dachdeckermeister Dirk Nicol GmbH (S. 21)	An der Falkenstraße 25	14656 Brieselang	03 32 32/18 88 04
---	------------------------	------------------	-------------------

Demenzbetreuung

ASB-Seniorenwohnpark Falkensee (S. 17)	Ruppiner Straße 20	14612 Falkensee	033 22/25 80
--	--------------------	-----------------	--------------

Denkmalplakette

Landkreis, Bürgerservicebüro	Hamburger Str., Eing. 4	14641 Nauen	033 21/4 03 58 88
------------------------------	-------------------------	-------------	-------------------

Denkmalschutz

Landkreis Havelland	Goethestraße 59/60	14641 Nauen	033 21/4 03 53 33
---------------------	--------------------	-------------	-------------------

Dog-Station

Gemeinde Brieselang, Bauhof Am Markt 3 14656 Brieselang 03 32 32/3 38 40

DSL, Telefon, Internet

DNS:NET Internet Service GmbH (S. 12, 13) Zimmerstraße 23 10969 Berlin 0 30/66 76 54 44

Easy-Phone Shop Falkensee (S. 36) Falkenhagener Straße 32 14612 Falkensee 0 33 22/2 93 89 79

E

Ehefähigkeitszeugnisse, Eheschließung

Gemeinde Brieselang, Standesamt Am Markt 3 14656 Brieselang 03 32 32/3 38 55

Eigenheime

Elbe-Haus Beratungsbüro (S. 24) Döberitzer Weg 3 14624 Dallgow-Döberitz 01 72/3 93 90 13

Einbruch-, Brandschutz

CE Ehrecke Metallbau GmbH (S. 23) Bredower Straße 7 c 14656 Brieselang 03 32 34/83 80

Eingliederungshilfe

Landkreis, Bürgerservicebüro Dallgower Straße 9 14612 Falkensee 0 33 21/4 03 68 01

Landkreis, Bürgerservicebüro Hamburger Str., Eing. 4 14641 Nauen 0 33 21/4 03 58 88

Einkaufen

Theodor Körner Buchhandlung (S. 10) Mittelstraße 4 c 14641 Nauen 0 33 21/45 54 61

Einwohnermeldewesen

Gemeinde Brieselang, Bürgerbüro Am Markt 3 14656 Brieselang 03 32 32/3 38 38/-54/-27

Elektro, Solar

El-Hei-Sa Bau GmbH Brieselang (S. 24) Forstweg 28 14656 Brieselang 03 32 32/4 15 01

Eltern-Kind-Sport

Brieselanger Miniathleten e.V. (S. 16) Thälmannstraße 67 14656 Brieselang 01 51/50 96 90 90

Elterngeld

Landkreis, Bürgerservicebüro Dallgower Straße 9 14612 Falkensee 0 33 21/4 03 68 01

Landkreis, Bürgerservicebüro Hamburger Str., Eing. 4 14641 Nauen 0 33 21/4 03 58 88

Entsorgung

PhysioBalance Stephanie Jait (S. 42) Thälmannstraße 3 14656 Brieselang 03 32 32/23 12 92

„Kompakt“ lädt ein zum Mitmachen

Kompakt auf einen Blick – dadurch besticht die beliebte „grüne“ Jahresbroschüre, die kostenlos in die Haushalte verteilt wird.

Neben der Ausgabe für Brieselang entstehen die Broschüren regelmäßig in unterschiedlichen Orten im Land Brandenburg. Wer einen Blick über den Tellerrand werfen möchte, kann dies in den Nachbarregionen tun.

So gibt es jeden Sommer Ausgaben für Werder und Falkensee. Im Spätsommer erhält man

neue Einblicke ins grüne Hohen Neuendorf und in Birkenwerder. Neben den örtlichen Firmen, die sich anschaulich mit Text und Foto präsentieren, gibt es redaktionelle Berichte. Dabei werden Vereine, Künstler oder Promis vorgestellt. Sehr beliebt sind die Themen, bei denen Menschen, die etwas bewegen, im Mittelpunkt stehen. So stößt man immer wieder auf Überraschungen, wo man staunt, was es alles gibt. Zusätzlich steht eine große Auswahl an Listen, angefangen von den örtlichen

Dienstleistern, den Ärzten, Vereinen, der Verwaltung bis hin zum „Was erledige ich Wo“, zur Verfügung.

Und das Beste ist: Jeder kann dabei sein, Anruf genügt. Ebenso senden wir gern die Broschüren zu.

Augusta Presse

Bucher Straße 23 • 13127 Berlin

Tel. 0 30/6 92 02 10 52

E-Mail: info@augusta-presse.de

www.Augusta-Presse.de



ÜBERSICHT Was erledige ich Wo

Erden

Galafa Erdenwerk (S. 22) Nauener Straße 101 14612 Falkensee 033 22/24 77 70

Erwerbsminderungsrente

Landkreis, Bürgerservicebüro Dallgower Straße 9 14612 Falkensee 033 21/4 03 68 01

Landkreis, Bürgerservicebüro Hamburger Str., Eing. 4 14641 Nauen 033 21/4 03 58 88

Erziehungsrente

Landkreis, Bürgerservicebüro Dallgower Straße 9 14612 Falkensee 033 21/4 03 68 01

Landkreis, Bürgerservicebüro Hamburger Str., Eing. 4 14641 Nauen 033 21/4 03 58 88

EU-Kartenführerschein

Landkreis, Bürgerservicebüro Dallgower Straße 9 14612 Falkensee 033 21/4 03 68 01

Landkreis, Bürgerservicebüro Hamburger Str., Eing. 4 14641 Nauen 033 21/4 03 58 88

F

Fahrrad

Fahrradland Falkensee (S. 11) Bahnhofstraße 58 14612 Falkensee 033 22/2 22 86

Fenster, Türen, Markisen

CE Ehrecke Metallbau GmbH (S. 23) Bredower Straße 7 c 14656 Brieselang 03 32 34/83 80

Fensterreinigung

Riedrich Facility-Management GmbH (S. 58) Döberitzer Straße 51 14612 Falkensee 033 22/23 97 39

Feuerwehr

Einheit Bredow, Einheitsföh. Dennis Kapitzke Oranienburger Str. 17 D 14656 Brieselang 033 22/32/4 13 12

Gemeindeführer Marco Robitzsch Schulplatz 7 14656 Brieselang 01 51/46 71 67 43

Feuerwehrangelegenheiten, Feuerwerke

Gemeinde Brieselang, Marco Robitzsch Am Markt 3 14656 Brieselang 033 22/32/3 38 26

Finanzamt

Finanzamt Nauen Ketziner Straße 3 14641 Nauen 033 21/41 20

Firmenservice

rent it – Mietservice Ines Wangerin (S. 36) Am Markt 3-5 14656 Brieselang 033 22/32/2 17 75

Fitness

Brieselanger Miniathleten e.V. (S. 16) Thälmannstraße 67 14656 Brieselang 01 51/50 96 90 90

Friedhofsverwaltung

Gemeinde Brieselang, Friedhöfe Am Markt 3 14656 Brieselang 033 22/32/3 38 82

Führerschein

Landkreis, Bürgerservicebüro Dallgower Straße 9 14612 Falkensee 033 21/4 03 68 01

Landkreis, Bürgerservicebüro Hamburger Str., Eing. 4 14641 Nauen 033 21/4 03 58 88

Führungszeugnisse

Gemeinde Brieselang, Bürgerbüro Am Markt 3 14656 Brieselang 03 32 32/3 38 38/-54/-27

Fundbüro

Gemeinde Brieselang, Bürgerbüro Am Markt 3 14656 Brieselang 033 22/32/3 38 54

Fußboden

Parkett Spielberg (S. 22) Finkenkruger Straße 49 14612 Falkensee 033 22/2 89 69 44

Fußpflege

Mobile Fußpflege Petra Kopmann (S. 40) Moritzstraße 12 13597 Berlin-Spandau 030/75 54 98 64

Sinailtics Wellnesscosmetic (S. 43) Am Markt 7 14656 Brieselang 033 22/18 92 26

G

Gartenbau, -pflege

Baumpflege Brieselang (S. 25) Wustermarker Straße 7 14656 Brieselang 01 72/3 41 28 09

Garten- und Landschaftsbau Rückert (S. 21) Buchenstraße 9 14612 Falkensee 033 22/23 26 66

Riedrich Facility-Management GmbH (S. 58) Döberitzer Straße 51 14612 Falkensee 033 22/23 97 39

Gartenbewässerung

Baumpflege Brieselang (S. 25) Wustermarker Straße 7 14656 Brieselang 01 72/3 41 28 09

Garten- und Landschaftsbau Rückert (S. 21) Buchenstraße 9 14612 Falkensee 033 22/23 26 66

Gartengeräte, Kommunal-, Baumaschinen, Ersatzteile

H. SACHSE (S. 8) Gewerbering 2 14656 Brieselang 033 22/34/8 87 80

Gastronomie

Hotel-Restaurant Kronprinz (S. 32) Friedrich Engels Allee 127 14612 Falkensee 033 22/2 49 70

Geburtsanzeige, Geburtsurkunden

Gemeinde Brieselang, Standesamt Am Markt 3 14656 Brieselang 033 22/32/3 38 55

Gesundheitssport

Brieselanger Miniathleten e.V. (S. 16) Thälmannstraße 67 14656 Brieselang 01 51/50 96 90 90

Gewerbean- und -abmeldungen

Gemeinde Brieselang, Bürgerbüro Am Markt 3 14656 Brieselang 03 32 32/3 38 38

Gewerbesteuer

Gemeinde Brieselang, Steuern Am Markt 3 14656 Brieselang 03 32 32/3 38 19

Glaserei

Glaserei-Bildrahmerei Bietz-Hoth (S. 24) Goethestraße 78 10623 Berlin 030/3 13 01 11

Glaserei-Bildrahmerei Bietz-Hoth (S. 24) J. F. Steege Siedlung 6 14656 Brieselang 03 32 32/2 10 05

Glasschaden Notruf (S. 24) J. F. Steege Siedlung 6 14656 Brieselang 01 73/2 09 14 62

Glasfaser-Internet

DNS:NET Internet Service GmbH (S. 12, 13) Zimmerstraße 23 10969 Berlin 030/66 76 54 44

Gleichstellungsbeauftragte

Gemeinde Brieselang, Kathrin Neumann Am Markt 3 14656 Brieselang 01 62/1 50 51 95

Landkreis, Bianca Lange Platz der Freiheit 1 14712 Rathenow 03 385/5 51 13 91

Grünanlagen

Gemeinde Brieselang Am Markt 3 14656 Brieselang 03 32 32/3 38 82

Grundbuch

Grundbuchamt Paul Jerchel Straße 9 14641 Nauen 033 21/4 45 20

Grundsicherung, ALG II, Hartz IV

Jobcenter Falkensee Bahnstraße 8-12 14612 Falkensee 033 21/4 03 97 49

Grundsicherung im Alter und bei Erwerbsminderung

Landkreis, Bürgerservicebüro Dallgower Straße 9 14612 Falkensee 033 21/4 03 68 01

Landkreis, Bürgerservicebüro Hamburger Str., Eing. 4 14641 Nauen 033 21/4 03 58 88

Grundsteuer

Bredow: Gemeinde Brieselang, Steuern Am Markt 3 14656 Brieselang 033 22/3 38 19

Brieselang: Gemeinde Brieselang, Steuern Am Markt 3 14656 Brieselang 033 22/3 38 43

Zeestow: Gemeinde Brieselang, Steuern Am Markt 3 14656 Brieselang 033 22/3 38 19

Grundwassereinleitung, -entnahme

Natur, Landschaft, Gewässer Am Markt 3 14656 Brieselang 03 32 32/3 38 23/-52

H

Hausmeister-Service

Riedrich Facility-Management GmbH (S. 58) Döberitzer Straße 51 14612 Falkensee 033 22/23 97 39

Hauskrankenpflege, Demenzbetreuung

ASB-Seniorenwohnpark Falkensee (S. 17) Ruppiner Straße 20 14612 Falkensee 033 22/25 80

Hausnummern: Vergabe und Änderung

Gemeinde Brieselang Am Markt 3 14656 Brieselang 033 22/3 38 82

Holzschutz-Gutachter

SV für Holzschutz und Holztk. Bracht (S. 25) Wiesenstraße 46 14612 Falkensee 033 22/8 50 89 03

Hörgeräte

Hörgeräte Meissner, Britta Meißner (S. 42) Am Markt 8 14656 Brieselang 03 32 32/14 95 71

Hörgeräteakustik Czeszak GmbH (S. 38) Bahnhofstraße 66 14612 Falkensee 033 22/2 22 17

Obsidian Hörgeräte GmbH (S. 40) Poststraße 41 b 14612 Falkensee 033 22/42 32 04

Hotel

Hotel-Restaurant Kronprinz (S. 32) Friedrich Engels Allee 127 14612 Falkensee 033 22/2 49 70

Hundehaltung

Gemeinde Brieselang Am Markt 3 14656 Brieselang 03 32 32/3 38 19/-43

Hundesteuer

Gemeinde Brieselang, Steuern Am Markt 3 14656 Brieselang 03 32 32/3 38 19

I

Immobilien

Elbe-Haus Beratungsbüro (S. 24) Döberitzer Weg 3 14624 Dallgow-Döberitz 01 72/3 93 90 13

Kastell-Immobilien (S. 59) Bahnhofstraße 83 14612 Falkensee 033 22/20 48 90

Sattelkow Immobilien, M. Sattelkow (S. 21) Forstweg 5 14656 Brieselang 01 76/96 38 83 90

Integrationsbeauftragte

Landkreis, Bianca Lange Platz der Freiheit 1 14712 Rathenow 03 385/5 51 13 91

Internationaler Führerschein

Landkreis, Bürgerservicebüro Dallgower Straße 9 14612 Falkensee 033 21/4 03 68 01

Landkreis, Bürgerservicebüro Hamburger Str., Eing. 4 14641 Nauen 033 21/4 03 58 88

ÜBERSICHT Was erledige ich Wo

Internet, Mobilfunk, Telefon

DNS:NET Internet Service GmbH (S. 12, 13)	Zimmerstraße 23	10969 Berlin	030/66 76 54 44
Easy-Phone Shop Falkensee (S. 36)	Falkenhagener Straße 32	14612 Falkensee	033 22/2 93 89 79

J

Jugendamt

Landkreis	Dallgower Straße 9	14612 Falkensee	033 22/2 78 10
Landkreis	Goethestraße 59/60	14641 Nauen	033 21/40 30

Jugendtreff

Jugendklub „Big Family“ Bredow	Oranienburger Straße 16	14656 Brieselang	033 21/82 82 22
Jugendklub Brieselang	Wustermarker Allee 5	14656 Brieselang	033 32/4 11 99

K

Kaffeeautomaten, Mietservice

rent it – Mietservice Ines Wangerin (S. 36)	Am Markt 3-5	14656 Brieselang	033 32/32 17 75
---	--------------	------------------	-----------------

Kataster- und Liegenschaftsauszüge

Kataster- und Vermessungsamt	Waldemardamm 3	14641 Nauen	033 21/4 03 62 00
------------------------------	----------------	-------------	-------------------

Kfz-Service

Kfz-Zulassungsdienst Guido Teßmer (S. 29)	Friedrich Engels Allee 122	14612 Falkensee	033 22/20 38 77
Volkswagen Automobile Berlin GmbH (S. 2)	Oberlandstraße 40-41	12099 Berlin	030/89 08 10 00
Weitere Standorte Seite 2			
Zulassungsdienst Briese_lang (S. 35)	Thomas Müntzer Str. 14	14656 Brieselang	01 57/86 79 54 84

Kfz-Zulassung

Kfz-Zulassungsdienst Guido Teßmer (S. 29)	Friedrich Engels Allee 122	14612 Falkensee	033 22/20 38 77
Landkreis, Dienststelle Nauen	Goethestraße 59/60	14641 Nauen	033 21/4 03 51 51
Zulassungsdienst Briese_lang (S. 35)	Thomas Müntzer Str. 14	14656 Brieselang	01 57/86 79 54 84

Kindergeld

Arbeitsagentur Neuruppin	Trenckmannstraße 15	16816 Neuruppin	08 00/4 55 55 30
--------------------------	---------------------	-----------------	------------------

Kinderreisepass

Gemeinde Brieselang, Bürgerbüro	Am Markt 3	14656 Brieselang	03 32 32/3 38 38/-54/-27
---------------------------------	------------	------------------	--------------------------

Kirchen und kirchliche Einrichtungen

Autobahnkirche Zeestow	Wustermarker Straße 16	14656 Brieselang	033 22/12 73 41
Ev. Kirche Bredow	Berliner Straße 22	14656 Brieselang	01 72/2 86 60 36
Ev. Kirchengemeinde Brieselang/Zeestow	Karl Marx Straße 139	14656 Brieselang	01 72/2 86 60 36
Kath. Kirchengemeinde Sankt Marien	Birkenallee 19	14656 Brieselang	033 32/3 64 54
Neuapostolische Kirche	Karl Marx Straße 185	14656 Brieselang	033 22/21 56 98

Kitas, Horte

Ev. Kindergarten	Karl Marx Straße 139	14656 Brieselang	033 32/4 12 34
Hort Pustebblume	Hauffstraße 17	14656 Brieselang	033 32/23 64 96
Hort Robinson Grundschule	Karl Marx Straße 130	14656 Brieselang	033 32/22 34 66
Kita Birkenwichel	Bahnstraße 58	14656 Brieselang	033 32/4 14 25
Kita/Hort Bredower Landmäuse	Ringstraße 14	14656 Brieselang	033 21/45 53 88
Kita Grashüpfer	Forstweg 9	14656 Brieselang	033 32/14 97 00
Kita Regenbogen	Forstweg 8 a	14656 Brieselang	033 32/3 88 53
Kita Zeestower Mäusenest	Wernitzer Weg 12	14656 Brieselang	033 32/6 02 97
Kita Zwergenburg	Freiligrathstraße 27	14656 Brieselang	033 32/4 20 90

Klettern, Boulderanlage

Brieselanger Miniathleten e.V. (S. 16)	Thälmannstraße 67	14656 Brieselang	01 51/50 96 90 90
--	-------------------	------------------	-------------------

Kompost, Erden, Annahme von Grünschnitt

Galafa Erdenwerk (S. 22)	Nauener Straße 101	14612 Falkensee	033 22/24 77 70
--------------------------	--------------------	-----------------	-----------------

Kosmetik, Maniküre

Sinailtics Wellnesscosmetic (S. 43)	Am Markt 7	14656 Brieselang	033 32/18 92 26
-------------------------------------	------------	------------------	-----------------

Krankenhaus

Geriatrische Tagesklinik Nauen (S. 60)	Ketziner Straße 13	14641 Nauen	033 21/42 15 70
Havelland Kliniken, Klinik Nauen	Ketziner Straße 21	14641 Nauen	033 21/42 10 00
Havelland Kliniken, Gynäkol. Geburtsh.	Ketziner Straße 21	14641 Nauen	033 21/42 19 30
Havelland Kliniken, Kinder-/Jugendmedizin	Ketziner Straße 21	14641 Nauen	033 21/42 19 40
Havelland Kliniken, Kreißsaal	Ketziner Straße 21	14641 Nauen	033 21/42 16 32
Havelland Kliniken, Klinik für Geriatrie (S. 60)	Ketziner Straße 21	14641 Nauen	033 21/42 19 40

Kurierfahrten

Taxi Gert Schmidt (S. 11)	Vorholzstraße 23	14656 Brieselang	01 72/3 83 19 73
---------------------------	------------------	------------------	------------------

L

Landkreis Havelland, nur mit Terminvereinbarung

Bürgerservicebüro Falkensee	Dallgower Straße 9	14612 Falkensee	0 33 21/4 03 68 01
Bürgerservicebüro Nauen	Hamburger Str., Eing. 4	14641 Nauen	0 33 21/4 03 58 88
Bürgerservicebüro Rathenow	Platz der Freiheit 1	14712 Rathenow	0 33 85/5 51 12 10
Landkreis Havelland	Platz der Freiheit 1	14712 Rathenow	0 33 85/55 10

Lebensmittelüberwachung

Landkreis, Lebensmittelüberwachung	Goethestraße 59/60	14641 Nauen	0 33 21/4 03 55 08
------------------------------------	--------------------	-------------	--------------------

Lohnsteuerhilfe

Lohnsteuerhilfe für Arbeitnehmer e.V. (S. 34)	Lange Straße 165	14656 Brieselang	0 33 32/18 99 73
---	------------------	------------------	------------------

M

Malerarbeiten

Malerbetrieb André Sellenthin (S. 25)	Paul Mewes Damm 21	14656 Brieselang	01 57/30 37 69 69
---------------------------------------	--------------------	------------------	-------------------

Mediation

Rechtsanwaltskanzlei Alina Miethling (S. 29)	Bahnstraße 60	14656 Brieselang	0 33 32 32/3 99 45
--	---------------	------------------	--------------------

Meister-BAfÖG

Landkreis, Bürgerservicebüro	Dallgower Straße 9	14612 Falkensee	0 33 21/4 03 68 01
Landkreis, Bürgerservicebüro	Hamburger Str., Eing. 4	14641 Nauen	0 33 21/4 03 58 88

Meldebescheinigung

Gemeinde Brieselang, Bürgerbüro	Am Markt 3	14656 Brieselang	0 33 32 32/3 38 54
---------------------------------	------------	------------------	--------------------

Metallbau

CE Ehrecke Metallbau GmbH (S. 23)	Bredower Straße 7 c	14656 Brieselang	0 33 32 34/83 80
Riedrich Facility-Management GmbH (S. 58)	Döberitzer Straße 51	14612 Falkensee	0 33 22/23 97 39

Mietservice

H. SACHSE (S. 8)	Gewerbering 2	14656 Brieselang	0 33 32 34/8 87 80
rent it – Mietservice Ines Wangerin (S. 36)	Am Markt 3-5	14656 Brieselang	0 33 32 32/2 17 75

Mobilfunk, Telefon, Internet

Easy-Phone Shop Falkensee (S. 36)	Falkenhagener Straße 32	14612 Falkensee	0 33 22/2 93 89 79
-----------------------------------	-------------------------	-----------------	--------------------

Museum

Hans-Klakow-Museum	Am Wald 69	14656 Brieselang	0 33 32 32/3 87 09
--------------------	------------	------------------	--------------------

N

Nachhilfe

Abacus-Nachhilfeinstitut, J. Scholz (S. 10)	Ruppiner Straße 8	16766 Kremmen	0 33 32 32/2 21 57
---	-------------------	---------------	--------------------

Namensänderung, Namenserteilung

Gemeinde Brieselang, Standesamt	Am Markt 3	14656 Brieselang	0 33 32 32/3 38 55
---------------------------------	------------	------------------	--------------------

Negativbescheide

FB Gemeindeentwicklung, Bauleitplanung	Am Markt 3	14656 Brieselang	0 33 32 32/3 38 57
--	------------	------------------	--------------------

O

Ortschronist

Dr.-Ing. Detlef Heuts	Birkenallee 13	14656 Brieselang	0 33 32 32/3 93 16
Bernd Lasch	Goethestraße 15	14656 Brieselang	0 33 32 32/3 59 90

Ortsvorsteher

Bredow: Sebastian Thom	Nauener Straße 1 c	14656 Brieselang	01 57/58 55 83 54
Zeestow: Stefan Backhaus	Brieselanger Straße 21	14656 Brieselang	01 63/1 56 00 90

P

Paketshop

UPS, DPD: Easy-Phone Shop Falkensee (S. 36)	Falkenhagener Straße 32	14612 Falkensee	0 33 22/2 93 89 79
---	-------------------------	-----------------	--------------------

Parkbänke

Gemeinde Brieselang, Bauhof	Am Markt 3	14656 Brieselang	0 33 32 32/3 38 40
-----------------------------	------------	------------------	--------------------

Personalausweis, Reisepass, Kinderausweis

Gemeinde Brieselang, Bürgerbüro	Am Markt 3	14656 Brieselang	0 33 32 32/3 38 38/-54/-27
---------------------------------	------------	------------------	----------------------------

Mit nur einem Klick jetzt dabei sein – Präsent in jedem Haushalt

www.Brieselang-Internet.de/Buchung

ÜBERSICHT Was erledige ich Wo

Personenstandsunterlagen

Gemeinde Brieselang, Standesamt Am Markt 3 14656 Brieselang 03 32 32/3 38 55

Physiotherapie

PhysioBalance Stephanie Jait (S. 42) Thälmannstraße 3 14656 Brieselang 03 32 32/23 12 92

Poedance

Brieselanger Miniathleten e.V. (S. 16) Thälmannstraße 67 14656 Brieselang 01 51/50 96 90 90

Polizei

Polizeiinspektion Havelland Finkenkruger Straße 73 146 12 Falkensee 033 22/27 50

Polizeirevier Nauen Schützenstraße 13 14641 Nauen 033 21/40 00

Post

Paketshop REWE-Markt Haslacher Straße 2 14656 Brieselang 03 32 32/2 24 56

Postfiliale Netto-Markt Karl Marx Straße 1 14656 Brieselang 03 32 32/20 87 20

R

Rauchabzug, Brandschutzvorrichtungen

CE Ehrecke Metallbau GmbH (S. 23) Bredower Straße 7 c 14656 Brieselang 03 32 34/83 80

Rechtsanwalt

HKF Hergenröther Kurka Steuerberat. (S. 37) Zuckerfabrik 4 14641 Nauen 033 21/4 44 60

Rechtsanwaltskanzlei Alina Miethling (S. 29) Bahnstraße 60 14656 Brieselang 03 32 32/3 99 45

Zutz & Hedwig (S. 35) Bahnhofstraße 85 146 12 Falkensee 033 22/20 25 65

Reinigungsservice

Riedrich Facility-Management GmbH (S. 58) Döberitzer Straße 51 146 12 Falkensee 033 22/23 97 39

Reisepass

Gemeinde Brieselang, Bürgerbüro Am Markt 3 14656 Brieselang 03 32 32/3 38 38/-54/-27

Rentenauskunft

Landkreis, Bürgerservicebüro Dallgower Straße 9 146 12 Falkensee 033 21/4 03 68 01

Landkreis, Bürgerservicebüro Hamburger Str., Eing. 4 14641 Nauen 033 21/4 03 58 88

Reparaturservice für Gartengeräte

H. SACHSE (S. 8) Gewerbering 2 14656 Brieselang 03 32 34/8 87 80

Restaurierung von Möbeln

Restaurierungswerkstatt Paul Bell (S. 8) Bahnhofstraße 49 b 146 12 Falkensee 033 22/20 66 05

S

Sachverständiger Holzschutz, Holztechnik

Ingenieurbüro Tim Bracht (S. 25) Wiesenstraße 46 146 12 Falkensee 033 22/8 50 89 03

Schädlingsbekämpfung

Riedrich Facility-Management GmbH (S. 58) Döberitzer Straße 51 146 12 Falkensee 033 22/23 97 39

Schädlingsbekämpfung Jürgen Zabel (S. 37) Elbeallee 33 146 12 Falkensee 033 22/21 75 08

Schiedsstelle

Martina Gebhardt Am Schlangenhorst 16 14656 Brieselang 03 32 32/4 18 14

Schulen

Goethe-Gymnasium Parkstraße 7 14641 Nauen 033 21/74 87 90

Hans-Klakow-Gesamtschule Brieselang Am Schulplatz 5 14656 Brieselang 03 32 32/4 14 10

Lise-Meitner-Gymnasium Ruppiner Straße 19 146 12 Falkensee 033 22/24 37 37

Marie-Curie-Gymnasium Marie Curie Straße 1 14624 Dallgow-Döberitz 033 22/2 52 32 00

Vicco-von-Bülow-Gymnasium Rathenaustraße 35/37 146 12 Falkensee 033 22/37 53

Oberstufenzentrum mit: Fachoberschule für Wirtschaft und Verwaltung; Gymn. Oberstufe Kreuztaler Straße 3 14641 Nauen 033 21/7 44 70

Robinson-Grundschule Karl Marx Straße 130 14656 Brieselang 03 32 32/3 88 43

Zeebra-Grundschule Marie Curie Straße 2 14656 Brieselang 03 32 32/14 96 04

Ihre Firma nicht gefunden?

Rufen Sie uns einfach an. Gern nehmen wir die Daten für die nächste Ausgabe mit auf.
Tel. 0 30/69 20 21 05 • Fax 0 30/6 92 02 10 59 • E-Mail: redaktion@augusta-presse.de
www.Brieselang-Internet.de

Schuldnerberatung

Caritas Beratungsstelle Nauen	Gartenstraße 29/30	14641 Nauen	0 33 21/45 37 57
Landkreis, Bürgerservicebüro	Hamburger Str., Eing. 4	14641 Nauen	0 33 21/4 03 58 88

Schwerbehindertenausweis

Landkreis, Bürgerservicebüro	Dallgower Straße 9	146 12 Falkensee	0 33 21/4 03 68 01
Landkreis, Bürgerservicebüro	Hamburger Str., Eing. 4	14641 Nauen	0 33 21/4 03 58 88

Seniorenbeirat

Manuela Wolke, E-Mail: sb.brieselang@gmx.de	Pausiner Weg 80	14656 Brieselang	01 57/74 74 69 24
---	-----------------	------------------	-------------------

Seniorenwohnen

ASB-Seniorenwohnpark Falkensee (S. 17)	Ruppiner Straße 20	146 12 Falkensee	0 33 22/25 80
--	--------------------	------------------	---------------

Sicherheitstechnik

El-Hei-Sa Bau GmbH Brieselang (S. 24)	Forstweg 28	14656 Brieselang	03 32 32/4 15 01
---------------------------------------	-------------	------------------	------------------

Sondernutzung öffentlicher Straßen und Plätze

Ordnungswesen	Am Markt 3	14656 Brieselang	03 32 32/3 38 28
---------------	------------	------------------	------------------

Soziale Dienste

Tafel-Haus Brieselang	Karl Marx Straße 148	14656 Brieselang	0 33 21/4 81 73
-----------------------	----------------------	------------------	-----------------

Sportverein im Bericht

Brieselanger Miniathleten e.V. (S. 16)	Thälmannstraße 67	14656 Brieselang	01 51/50 96 90 90
SV Grün-Weiss Brieselang e.V. (S. 30)	Pappelallee 25 b	14656 Brieselang	01 74/1 86 51 29

Sterbefälle

Gemeinde Brieselang, Standesamt	Am Markt 3	14656 Brieselang	03 32 32/3 38 55
---------------------------------	------------	------------------	------------------

Steuerangelegenheiten

Gemeinde Brieselang, Steuern	Am Markt 3	14656 Brieselang	03 32 32/3 38 19/-43
------------------------------	------------	------------------	----------------------

Steuerberatung

HKF Hergenröther Kurka (S. 37)	Zuckerfabrik 4	14641 Nauen	0 33 21/4 44 60
Splinter & Kollegen (S. 32)	Nauener Straße 66	146 12 Falkensee	0 33 22/2 86 40 40
Steuerberater Jörg Rolle (S. 29)	Zeisigweg 15	14656 Brieselang	03 32 32/2 29 05
Steuerberater Ronny Ritter (S. 35)	Humboldtallee 37	146 12 Falkensee	0 33 22/4 24 98 98



ÜBERSICHT Was erledige ich Wo

Straßenbau und -unterhalt

Gemeinde Brieselang Am Markt 3 14656 Brieselang 03 32 32/3 38 67

Straßenbeleuchtung, Straßenreinigung, Winterdienst

Gemeinde Brieselang, Bauhof Am Markt 3 14656 Brieselang 03 32 32/3 38 40

Suchtberatung

Caritas Suchtberatung Falkensee Am Gutspark 1b 14612 Falkensee 033 22/2 34 55 34

Caritas Beratungsstelle Nauen Gartenstraße 29/30 14641 Nauen 033 21/45 37 57

Caritas Suchtberatung Rathenow Große Milower Straße 17 14712 Rathenow 033 85/49 69 49

T

Taxi

Taxi Gert Schmidt (S. 11) Vorholzstraße 23 14656 Brieselang 01 72/3 83 19 73

Telefon, Mobilfunk, Internet

Easy-Phone Shop Falkensee (S. 36) Falkenhagener Straße 32 14612 Falkensee 033 22/2 93 89 79

Tierschutz

Tierheim Falkensee Dallgower Straße 104 14624 Dallgow-Döberitz 033 22/8 38 99 99

U

Übernachten

Hotel-Restaurant Kronprinz (S. 32) Friedrich Engels Allee 127 14612 Falkensee 033 22/2 49 70

Unterhaltsvorschuss

Landkreis, Bürgerservicebüro Dallgower Straße 9 14612 Falkensee 033 21/4 03 68 01

Landkreis, Bürgerservicebüro Hamburger Str., Eing. 4 14641 Nauen 033 21/4 03 58 88

V

Volkshochschule

Musik-, Kunst- und Volkshochschule Poststraße 15 14612 Falkensee 033 21/4 03 67 12

W

Wasser- und Abwasserverband

Wasser- und Abwasserverband Havelland Sankt Georgen Straße 7 14641 Nauen 033 21/4 48 50

WAH Havarie- und Bereitschaftsdienst 033 83 31/4 07 90 oder 01 70/5 73 66 65

Wellness, Massagen

Sinailtics Wellnesscosmetic (S. 43) Am Markt 7 14656 Brieselang 033 32/18 92 26

Winterdienst

Riedrich Facility-Management GmbH (S. 58) Döberitzer Straße 51 14612 Falkensee 033 22/23 97 39

Winterdienst Gemeinde Brieselang

Gemeinde Brieselang, Bauhof Am Markt 3 14656 Brieselang 033 32 32/3 38 40

Wohnberechtigungsschein

Gemeinde Brieselang, Bürgerbüro Am Markt 3 14656 Brieselang 033 32 32/3 38 27

Wohngeld

Landkreis, Bürgerservicebüro Dallgower Straße 9 14612 Falkensee 033 21/4 03 68 01

Landkreis, Bürgerservicebüro Hamburger Str., Eing. 4 14641 Nauen 033 21/4 03 58 88

Z

Zahnärzte im Bericht

Zahnärztin Dr. Nina Jung (S. 41) Ringpromenade 101 14612 Falkensee 033 22/20 30 74

Zaubau

CE Ehrecke Metallbau GmbH (S. 23) Bredower Straße 7 c 14656 Brieselang 033 32 34/83 80

Garten- und Landschaftsbau Rückert (S. 21) Buchenstraße 9 14612 Falkensee 033 22/23 26 66

Riedrich Facility-Management GmbH (S. 58) Döberitzer Straße 51 14612 Falkensee 033 22/23 97 39

Zulassung für Kraftfahrzeuge

Kfz-Zulassungsdienst Guido Teßmer (S. 29) Friedrich Engels Allee 122 14612 Falkensee 033 22/20 38 77

Landkreis, Dienststelle Nauen Goethestraße 59/60 14641 Nauen 033 21/4 03 51 50

Zulassungsdienst Brieselang (S. 35) Thomas Müntzer Str. 14 14656 Brieselang 01 57/86 79 54 84

Zumba

Brieselanger Miniathleten e.V. (S. 16) Thälmannstraße 67 14656 Brieselang 01 51/50 96 90 90

Mit nur einem Klick jetzt dabei sein – Präsent in jedem Haushalt

www.Brieselang-Internet.de/Buchung

Vorab die eigenen Wünsche festlegen

Eine Bestattungsvorsorge vermeidet im eigenen Sterbefall viele Unsicherheiten und Unklarheiten für die Hinterbliebenen.

Schließlich ist es für Familie und Freunde schwer, im Trauerfall die nötigen Entscheidungen zu treffen und Formalitäten zu erledigen.

Liane Nossack ist mit ihrem Bestattungsinstitut seit über 25 Jahren in der Region im Einsatz. Sie und ihre Mitarbeiterinnen **Dagmar Maasch** und **Kathrin Haack** kennen die Tradition, die Kultur und die Einwohner.

Sie sehen es als ihre persönliche Verpflichtung an, Menschen in traurigen Zeiten zur Seite zu stehen.

Sie beantworten in gewohnter Umgebung oder in einer der Geschäftsstellen in Falkensee oder Nauen alle Fragen rund um Trauerfeier und Bestattung.

Eigenverantwortlich

Das gilt ebenso für diejenigen, die die Weichen vorher selbst stellen möchten.

„Es ist sinnvoll, an eine Bestattungsvorsorge zu denken. In dieser werden sämtliche Einzelheiten vorab genau festgelegt, der Ablauf geplant sowie finanzielle Fragen geklärt. Damit werden den Hinterbliebenen schwierige Entscheidungen abgenommen. Das lässt mehr Raum für die Trauer zu“, macht Liane Nossack aufmerksam.

Neue Alternativen

Neu sind Alternativen zur persönlichen Trauerfeier. So kann diese auf Video aufgezeichnet und später einem größeren Kreis bei einer nachträglichen Gedenkfeier zugänglich gemacht werden.

Der gemeinsame Gang zum Grab kann mit eingebunden werden.

Schwierige Wahl

Eine Feuerbestattung mit anschließendem Urnenbegräbnis ist zurzeit die häufigste Bestattungsart.

Als weitere Möglichkeit gibt es die traditionelle Beerdigung mit Sarg. „Für welche Art sich die Hinterbliebenen entscheiden, hängt vom letzten Willen ab. Bei bestimmten Bestattungsorten, wie zum Beispiel im Ruheforst, ist jedoch vieles festgelegt“, erläutert Liane Nossack, die mit ihren Mitarbeiterinnen dazu ausführlich und einfühlsam berät.

Kontakt

Nossack-Bestattungen

Bahnhofstraße 2 a

14612 Falkensee

Tel. 0 33 22/20 61 60

Ketziner Straße 10

14641 Nauen

Tel. 0 33 21/4 64 20

Tag und Nacht Bereitschaft:

Tel. 0 33 22/2 84 20

www.nossack-bestattung.de



A**BREDOW**

Am Gutshof B2
 Aufbaustraße A2
 Bahnhofstraße B2
 Berliner Straße A2
 Dammstraße A2
 Gartenstraße A-B2
 Grüner Weg A2
 Kuhdamm C-D1
 Nauener Landweg A2
 Nauener Straße A2
 Oranienburger Straße A-B2
 Parkstraße A2
 Ringstraße A2
 Schwarzer Weg A2
 Zeestower Straße A-B2
 Zeestower Weg B2
 Zu den alten Gärten B2
 Zur Grünen Oase A2

BRIESELANG

A
 Adolf-Kolping-Weg E1
 Adolf-Stöcker-Straße E1
 Alte Bredower Allee C-D 2

Amselweg E1
 Am alten Freibad D1-2
 Am Hasenpaß D2
 Am Kanal D2
 Am Kienast D2
 Am Markt E2 (E3)
 Am Nest D-E2
 Am Schlangenhorst D2
 Am Vorholz D2
 Am Wald F2
 Am Winkel E-F2
 An der Falkenstraße E1
 Arndtstraße E3
 Asternweg E2
 August-Bebel-Straße E-F2 - F3

B
 Bachstraße E1
 Bahnstraße D-F2
 Banaschstraße D-E1
 Barlachstraße E1
 Birkenallee E-F1-2
 Bodelschwingsstraße E1
 Blumensteg E2
 Bredower Allee D2
 Bredower Vorwerk C-D2

B

Brentanoweg D2
 Brieselanger Straße C-E3
 Brieselanger Weg F3
D
 Dahnstraße E3
 Diestelmeierstraße E1
 Drosselweg E1-2
E
 Elisabeth-Bethge-Straße E1
 Elsterweg E2
 Erich-Kästner-Straße E3
 Erich-Klausener-Straße E2
 Erich-Mühsam-Straße E3
 Erlenweg E2
 Eulenberg D1

F
 Falkenseer Weg F3
 Falkenstraße D-F1
 Feuerbachstraße D2
 Fichtestraße D-E1-2
 Finkenkruger Straße F2
 Forstweg D-F2-3
 Franz-Mehring-Straße E2
 Freiligrathstraße D-E3
 Freytagstraße D-E3

C

Friedrich-Engels-Straße E1
 Fontanestraße E2-3
 Förbelstraße E1
 Fuggerweg D-E2
G
 Gartenweg E2
 Gewerbegasse E2 (E3)
 Goethestraße E2-3
 Grimmstraße D3
 Gutenbergweg E2
H
 Hafensteinstraße D1
 Händelstraße D1
 Hans-Klakow-Straße E2 (E3)
 Hans-Sachs-Straße E3
 Haslachter Straße E2 (E3)
 Hauffstraße D2
 Hauptmannstraße E3
 Havellandstraße D1
 Haydnstraße E1
 Hebbelstraße E3
 Heideweg F2
 Heinrich-Heine-Straße E2
 Hegelstraße D1
 Hermann-Hesse-Weg D2
 Hölderlinstraße D3

J
 Jahnstraße D1-2
 Joachim-Ringelnetz-Str. D3
 J.-F. Steege Siedlung E1
 Jochen-Weigert-Straße E1
 Johannes-Keppler-Str. D-E2
K
 Kantstraße D1-2
 Karl-Marx-Straße D-F1-2
 Kleiststraße E2-3
 Kollwitzstraße D-E1
 Kopernikusweg D-E2
 Körnerstraße E3
 Kurt-Tucholsky-Ring D3

L
 Lange Straße E1-2
 Leibnitzstraße E1
 Lenastraße D2
 Lerchenweg E1-2
 Lessingstraße E2-3
 Lichtenbergstraße E1
 Liebigstraße E1
 Lisztstraße E1

M
 Märkische Straße E2
 Martin-Luther-Straße E1
 Maxim-Gorki-Straße E2
 Meisenweg E2
 Melancthonstraße E2
 Mendelssohnstraße E1
 Milanweg E1
 Morgensternstraße D-E2
 Mörickestraße D2
 Mozartweg E1



**Brieselang-App
 jetzt verfügbar**

Ortsteil Bredow

**Änderungen im Straßenplan
 nehmen wir gern entgegen:
 Tel. 0 30/69 20 21 05
 oder per E-Mail:
 redaktion@augusta-presse.de**

ÜBERSICHT**ZEESTOW**

Ahornweg D3
 Bredower Straße C3
 Brieselanger Straße C3
 Carl-Friedrich-Benz-Str. D2-3
 Ferdinand-v.-Zeppelin-Str. D2
 Gottlieb-Daimler-Str. D3
 Isaac-Newton-Straße D2-3
 James-Watt-Straße D2
 Kirschenweg C3
 Lindenstraße D3
 Marie-Curie-Straße D3
 Mathias-Brand-Weg C3
 Mühlenweg C3
 Neuer Weg C3
 Nikolaus-Kopernikus-Str. D3
 Otto-Lilienthal-Straße D2
 Pappelallee D3
 Pfarrweg C3
 Rudolf-Diesel-Straße D3
 Schnitterweg C3
 Seiler Weg C3
 Thomas-Edison-Straße D2
 Werner-v.-Siemens-Str. D3
 Wernitzer Weg C3
 Wiesengrund C3
 Wustermarker Straße C3

Ortsteil Zeestow





- Kita
- Information
- Parkplatz
- Schule
- Feuerwehr
- Kirche

BRIESELANG



- 1 Gewerbege
- 2 Hans-Klakow-Straße
- 3 Am Markt
- 4 Haslacher Straße

- | | | | |
|--|--|---|--|
| <p>N
Nachtigallenweg E1-2
Neudorferweg E2
O
Otto-Braun-Straße E2
P
Parkweg F2
Paul-Singer-Straße E1
Paul-Mewes-Damm D-E2
Pausiner Weg F1
Pestalozzistraße F2
Pfarrer-Gehrmann-Str. E2
Platz des Friedens E2
Promenadenweg D-E2
Q
Querstraße F2-3</p> | <p>R
Renzstraße F3
Reuterstraße E3
Richard-Wagner-Straße E1
Rigipstraße D1
Rikkestraße E2
Rostocker Straße D3
Rotdornallee E2
Rothelchenstraße E1
S
Schillerstraße E2
Schopenhauerstraße D2
Schulplatz E2
Schwalbengasse E1
Simmelweg D-E1
Spatzenweg E1
Sperlingsgasse E1</p> | <p>S
Stallweg E3
Sturmstraße D2
Sudermannstraße D-E3
Südstraße E3
T
Thälmannstraße E-F2
Theodor-Adorno-Weg D1
Thomas-Müntzer-Straße E2
Tolstoistraße E3
Tschaikowskistraße E1
U
Uferpromenade D1
Uhländstraße E3
Ulmengeweg E2
Uthmannstraße E1-2
V
Virchowstraße E1
Vorholzstraße D-E2-3</p> | <p>W
Weidenweg D2
Werner-Klemke-Straße E1
Westfalendamm C-D1
Wielandstraße D-E3
Wiesenweg E1
Wilhelm Busch Straße D-E3
Wustermarker Allee E2-3
Z
Zaunkönigweg E1
Zeestower Chaussee E-F3
Zeisigweg E2
Zetkinweg F2
Zilleweg D-E1
Zum Bootshafen D2</p> |
|--|--|---|--|

A	ABACUS-Nachhilfeinstitut Joachim Scholz.....S. 10
	Apothek am MarktS. 42
	ASB-Seniorenwohnpark FalkenseeS. 17
B	Baumpflege Brieselang.....S. 25
	Brieselanger Miniathleten e.V.S. 16
C	CE Ehrecke Metallbau GmbH.....S. 23
D	Dachdeckerei Andreas Konradi.....S. 22
	Dachdeckermeister Dirk Nicol GmbH.....S. 21
	DNS:NET Internet Service.....S. 12, 13
E	Easy-Phone Shop FalkenseeS. 36
	El-Hei-Sa Bau GmbH BrieselangS. 24
	Elbe-Haus Beratungsbüro Berlin-Brandenburg..S. 24
F	Fährbetrieb W. & A. BurchardiS. 11
	Fahrradland Falkensee.....S. 11
G	Galafa Erdenwerk.....S. 22
	Garten- und Landschaftsbau Patrick Rückert ...S. 21
	Glaserei-Bildrahmerei Bietz-Hoth GmbHS. 24
H	H. SACHSE Bau-, Kommunal- und Landmasch.S. 8
	Havelland Kliniken GmbH.....S. 60
	HKF Hergenröther KurkaS. 37
	Hörgeräte MeissnerS. 42
	Hörgeräteakustik Czeszak GmbH.....S. 38
	Hotel-Restaurant Kronprinz.....S. 32
I	Ingenieurbüro BrachtS. 25
K	Kastell-Immobilien.....S. 59
	Kfz-Zulassungsdienst Guido TeßmerS. 29
L	Lohnsteuerhilfe für Arbeitnehmer e.V.....S. 34

M	Malerbetrieb André Sellenthin.....S. 25
	Mobile Fußpflege, Petra KopmannS. 40
N	Nossack-Bestattungen.....S. 55
O	Obsidian Hörgeräte GmbH.....S. 40
P	Parkett SpielbergS. 22
	PhysioBalance Stephanie JaitS. 42
	Post-ApothekS. 39
R	Rechtsanwaltskanzlei Alina Miethling.....S. 29
	rent it – Mietservice, Ines WangerinS. 36
	Restaurierungswerkstatt Paul BellS. 8
	Riedrich Facility-Management GmbH.....S. 58
S	Sattelkow ImmobilienS. 21
	Schädlingsbekämpfung Jürgen ZabelS. 37
	Sinailtics Wellnesscosmetic.....S. 43
	Splinter & Kollegen Steuerberatungsges. mbH.S. 32
	Steuerberater Jörg RolleS. 29
	Steuerberater Ronny Ritter.....S. 35
T	Taxi Gert Schmidt.....S. 11
	Theodor Körner Buchhandlung.....S. 10
V	Volkswagen Automobile Berlin GmbHS. 2
Z	Zahnärztin Dr. Nina JungS. 41
	Zulassungsdienst BrieselangS. 35
	Zutz & Hedwig Rechtsanwältinnen.....S. 35
Hinweis	Ihre Firma nicht gefunden? Dann senden Sie uns eine E-Mail: info@brieselang-internet.de oder rufen Sie einfach an: Tel. 0 30/6 92 02 10 52



RIEDRICH
FACILITY-MANAGEMENT GmbH
Alles was das Haus begehrt
Von Ansaat bis Zylinderschloss

14612 Falkensee ☎ (0 33 22) 23 97 39
 Döberitzer Str. 51 Fax (0 33 22) 23 97 38
www.riedrich-facility-management.de

- 🔧 Hauswartdienstleistungen
- 🌿 Grün- und Außenanlagenpflege
- 🐛 Schädlingsbekämpfung
- 🧹 Reinigungsdienstleistungen
- ❄️ Winterdienst
- 🔩 Metallbau- und Schweißarbeiten



■ Dr. Cornelia Nietsch kann mit Kastell-Immobilien auf eine Erfahrung von mittlerweile über 25 Jahren zurückgreifen. Sie sorgt mit ihrem Team für einen reibungslosen Immobilienverkauf.

Wohnen im Havelland wird immer beliebter

Immobilienverkauf in sicheren Händen

Steigende Bodenrichtwerte zeigen, dass das Havelland als attraktiver Wohnstandort von vielen entdeckt worden ist. Dazu gehören oft Berliner, die ins Grüne wollen, ohne die Vorteile eines urbanen Lebens zu missen.

„Die Preisentwicklungen der letzten Jahre zeigen eine zweistellige Tendenz nach oben“, erklärt Dr. Cornelia Nietsch. „Deshalb sollte man jetzt schnell aktiv werden. Noch helfen die relativ niedrigen Zinsen, die bereits im Aufwärtstrend sind, bei der Finanzierung.“

Eigentümer in guten Händen

Dies sollten sich Eigentümer ebenfalls vor Augen halten, denn momentan sind überaus attraktive Erlöse zu erzielen. „Bei der Wertermittlung spielen viele Faktoren eine Rolle. Deshalb tut man sich als Laie schwer, zu einem realistischen Ergebnis zu kommen. Wird zu teuer angeboten, kommt kein Verkauf zustande. Andererseits gibt es keinen Grund, seine Immobilie zu verschleudern“, erörtert Dr. Cornelia Nietsch, weshalb ein regional erfahrener und langjährig vor Ort aktiver

Makler wie sie eingesetzt werden sollte. Der Sachverstand von Dr. Cornelia Nietsch und ihrem Team von Kastell-Immobilien ist außerdem gefragt, wenn es um vorausschauende Schenkungen, um Scheidungen oder um zukünftiges Vererben geht. Damit die genaue Steuerlast ermittelt werden kann, wird hier der Bodenrichtwert zu Rate gezogen.

Gute Gründe pro Makler

Das Team kümmert sich um einen reibungslosen und rechtssicheren Verkauf. Dabei werden alle Formalitäten erledigt. Dazu gehört die Prüfung von Grundbüchern, Teilungserklärungen, Verträgen, Lageplänen, Eigentümerprotokollen, Baulastenverzeichnissen und Wegerechten. Weitere Aufgaben sind der Energieausweis, die Klärung von Aus- und Umbaumöglichkeiten sowie das Anfertigen der Verkaufsunterlagen.

Das Objekt wird mit Fotos optimal präsentiert. Ein Selbstverkäufer hat hier hingegen eher begrenzte Möglichkeiten.

„Bei uns sind zudem viele geprüfte Kaufinteressenten gelistet. Dadurch kommt es zu nur wenigen Besichtigungen, die jedoch schnell zum erwünschten Ergebnis führen. Wir kümmern uns um die Kaufvertragsbesprechung, begleiten beim Notar und führen die Übergabe durch“, beschreibt die erfahrene Maklerin.

Kastell-Immobilien
Bahnhofstraße 83
14612 Falkensee
(Eingang über den Hof, 1. OG)
Tel. 0 33 22/20 48 90
E-Mail: info@kastell-immobilien.de
www.kastell-immobilien.de



■ Kastell-Immobilien ist gut erreichbar im benachbarten Falkensee zu finden.

Gesundheitsbetreuung für Senioren

Wir werden immer älter. Doch so schön das ist, oft steigt mit den Jahren zugleich der Bedarf an altersgerechter Gesundheitsbetreuung. „Senioren haben meist mehrere Erkrankungen gleichzeitig, die sich zudem im Alter anders darstellen. Der Umgang mit dieser komplexen Situation ist unsere Aufgabe in der Geriatrie“, erklärt Chefarzt **Max-Alfred Schaudig**. „Die Patienten brauchen eine interdisziplinäre Behandlung, die die Havelland Kliniken stationär wie ambulant anbieten“, beschreibt er weiter.

Umfassende Behandlung

Zunächst werden die Ursachen der Erkrankungen und Beschwerden geklärt. Bei der Behandlung kommen neben der medizinischen Versorgung weitere Disziplinen wie etwa Logopädie, Physio- und Ergotherapie zum Einsatz. Der Sozialdienst spielt eine



■ Die Tagesklinik bietet gezielt Therapien für Senioren an.

ebenso wichtige Rolle. Die Medikation kann in Absprache mit den Hausärzten bei Bedarf angepasst werden. „Unser oberstes Ziel ist es, die Selbstständigkeit der Patienten zu erhalten und zu fördern“, fasst Max-Alfred Schaudig zusammen.

Stationär und ambulant

Das beginnt oft bei einem stationären Aufenthalt. Damit der Alltag zu Hause ebenfalls besser gelingt, kann der Besuch der geriatrischen Tageskliniken in Nauen oder Rathenow Fähigkeiten festigen. Die Senioren absolvieren



hier werktags einzeln oder in Gruppen ein individuelles Programm, zu dem ebenso Ruhepausen und Essen in der Gemeinschaft gehören. Um in der Tagesklinik behandelt zu werden, ist eine ärztliche Überweisung nötig.

Kontakt

Havelland Kliniken GmbH
Klinik für Geriatrie
Ketziner Straße 21
14641 Nauen
Tel. 0 33 21/42 19 40
Geriatrie Nauen und Rathenow:
Chefarzt
Max-Alfred Schaudig
E-Mail:
info.nauen@havelland-kliniken.de
www.havelland-kliniken.de

Klinik Nauen

Ketziner Str. 21



■ Max-Alfred Schaudig ist Chefarzt der Geriatrie Nauen und Rathenow.

Er verfolgt hier einen ganzheitlichen Behandlungsansatz.